

# CONFÉRENCE DE PRESSE

## Etat d'avancement Confluence et Rond-point Léopold

28/08/2019

# CONFÉRENCE DE PRESSE

## Etat d'avancement Confluence et Rond-point Léopold

28/08/2019

1. **Accueil par la Ville de Namur : M. Luc Gennart – Echevin des Voiries**
2. Etat d'avancement des travaux en voirie à la Confluence : Erwin MARCHAL – SPW – Mobilité et Infrastructure
3. Info « mobilité » - Quartier de la Confluence : Bérénice RUYSSSEN – Service mobilité – Ville de Namur
4. Coordination et sécurité – Françoise DENET – Vinçotte
5. Plannings généraux – Nicolas Simon – DVP – Ville de Namur
6. Etat d'avancement Rond-point Léopold – D. Schmitz - Eurogare
7. Chantiers centre-ville – info mobilité rond-point Léopold, conseils généraux d'accessibilité pour la rentrée de septembre – Bérénice Ruysen – Service Mobilité – Ville de Namur
8. Conclusion : **Mme Stéphanie SCAILQUIN – Echevine de l'Urbanisme et de la Mobilité**

**CONFÉRENCE DE PRESSE**  
**Etat d'avancement Confluence et Rond-point Léopold**  
**28/08/2019**

1. Accueil par la Ville de Namur : **M. Luc Gennart – Echevin des Voiries**
2. **Etat d'avancement des travaux en voirie à la Confluence : Erwin MARCHAL – SPW – Mobilité et Infrastructure**
3. Info « mobilité » - Quartier de la Confluence : Bérénice RUYSSSEN – Service mobilité – Ville de Namur
4. Coordination et sécurité – Françoise DENET – Vinçotte
5. Plannings généraux – Nicolas Simon – DVP – Ville de Namur
6. Etat d'avancement Rond-point Léopold – D. Schmitz - Eurogare
7. Chantiers centre-ville – info mobilité rond-point Léopold, conseils généraux d'accessibilité pour la rentrée de septembre – Bérénice Ruysen – Service Mobilité – Ville de Namur
8. Conclusion : **Mme Stéphanie SCAILQUIN – Echevine de l'Urbanisme et de la Mobilité**



# Wallonie mobilité infrastructures SPW

## Travaux routiers sur le site de la Confluence



# Projet routier

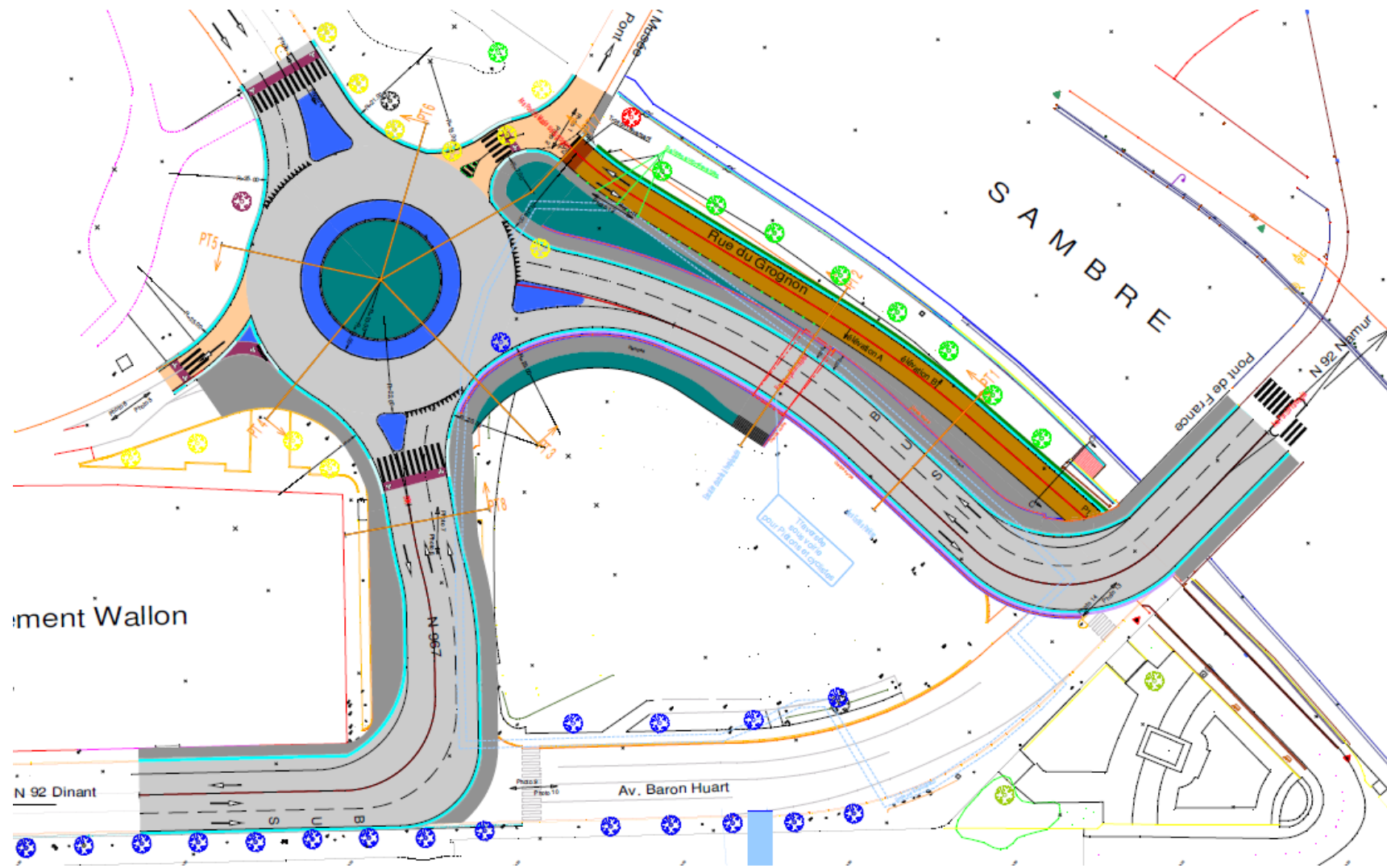

# Travaux en cours

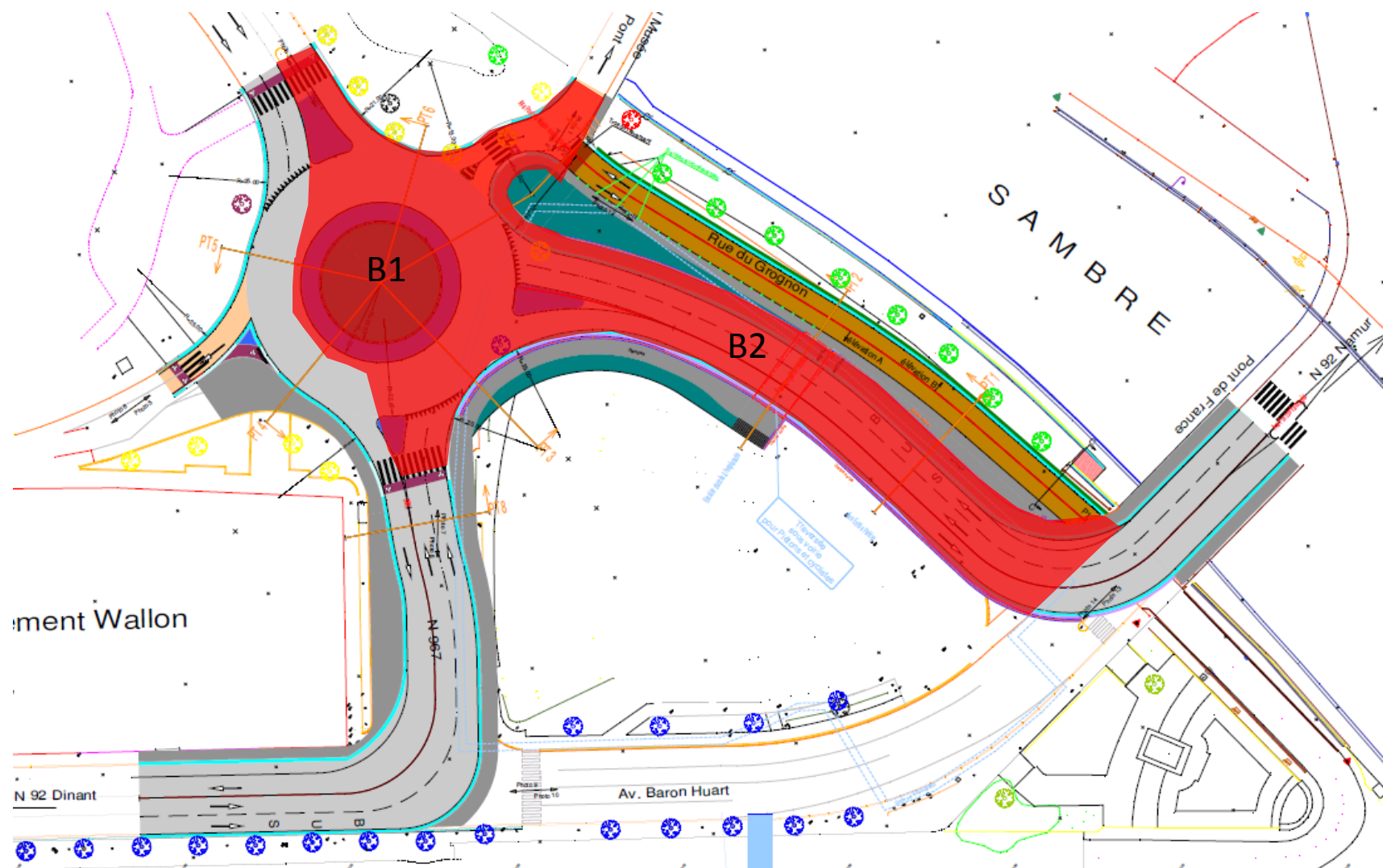

## Travaux en cours depuis janvier





# Travaux en cours depuis janvier



# Travaux en cours depuis janvier



# Travaux en cours depuis janvier





# Travaux en cours depuis janvier

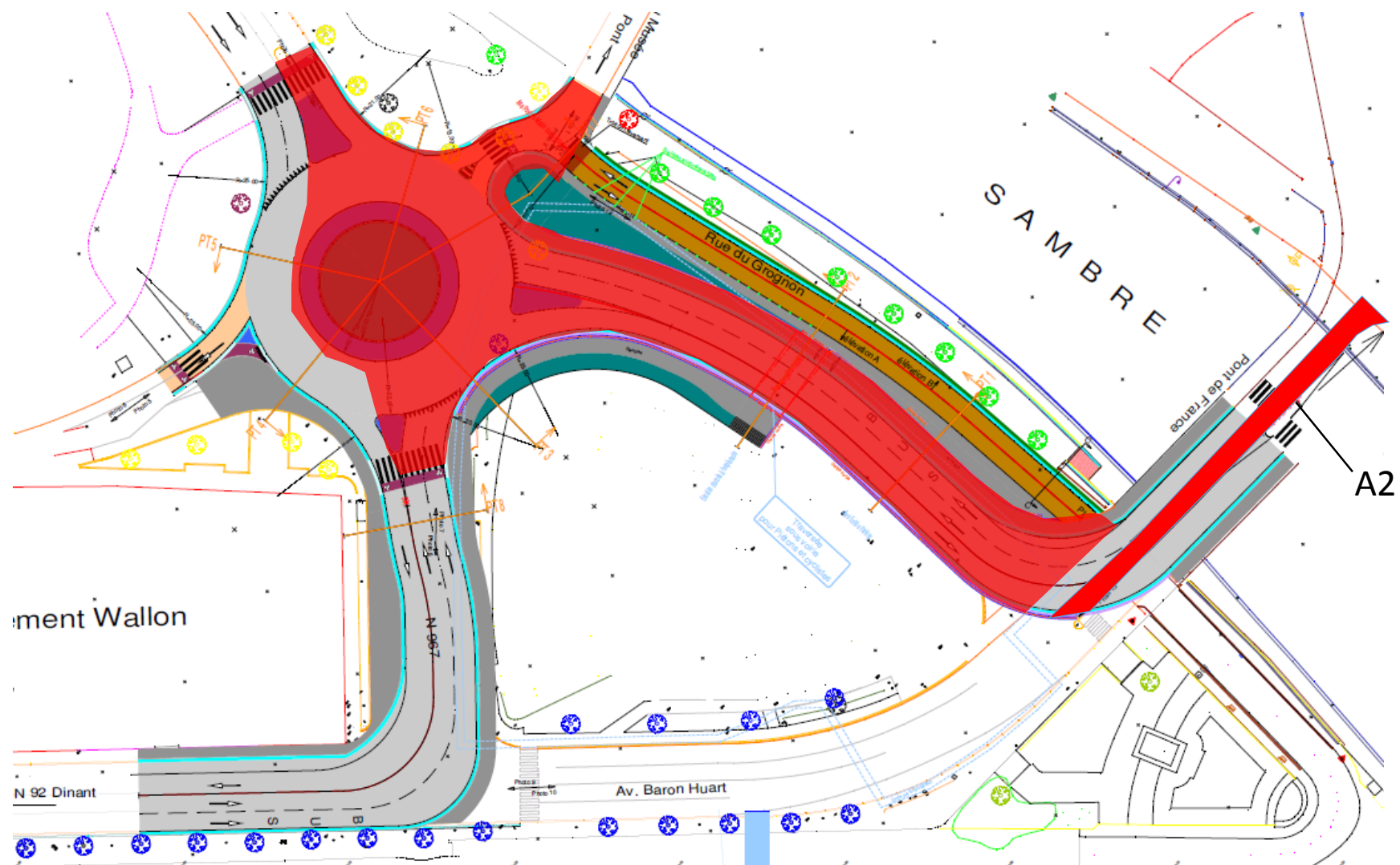

## Travaux en cours depuis janvier

- Rénovation du pont de France



# Travaux en cours depuis janvier



## Travaux en cours depuis janvier

- Rénovation du pont de France
- La partie centrale du pont est bétonnée
- Séchage du béton en attente pour pouvoir poser l'étanchéité
- Pose étanchéité + revêtement hydrocarboné : 1<sup>ère</sup> semaine de septembre (si météo ok)

## Phases à venir

- De nuit entre le 06 et le 09 septembre
- Mise en place de la phase A3 (pont de France)
- Impact très limité sur la circulation

## Phases à venir

- Mise en place de la phase A3 (pont de France)
- De nuit entre le 06 et le 09 septembre
- Impact très limité sur la circulation



Rampe

## Phases à venir

- Mise en place de la phase C
- Mise en service du rond-point dans sa version provisoire

Diamètre extérieur : 29m (final = 44m)

Anneau : 1 bande (final=2 bandes)



# Phases à venir

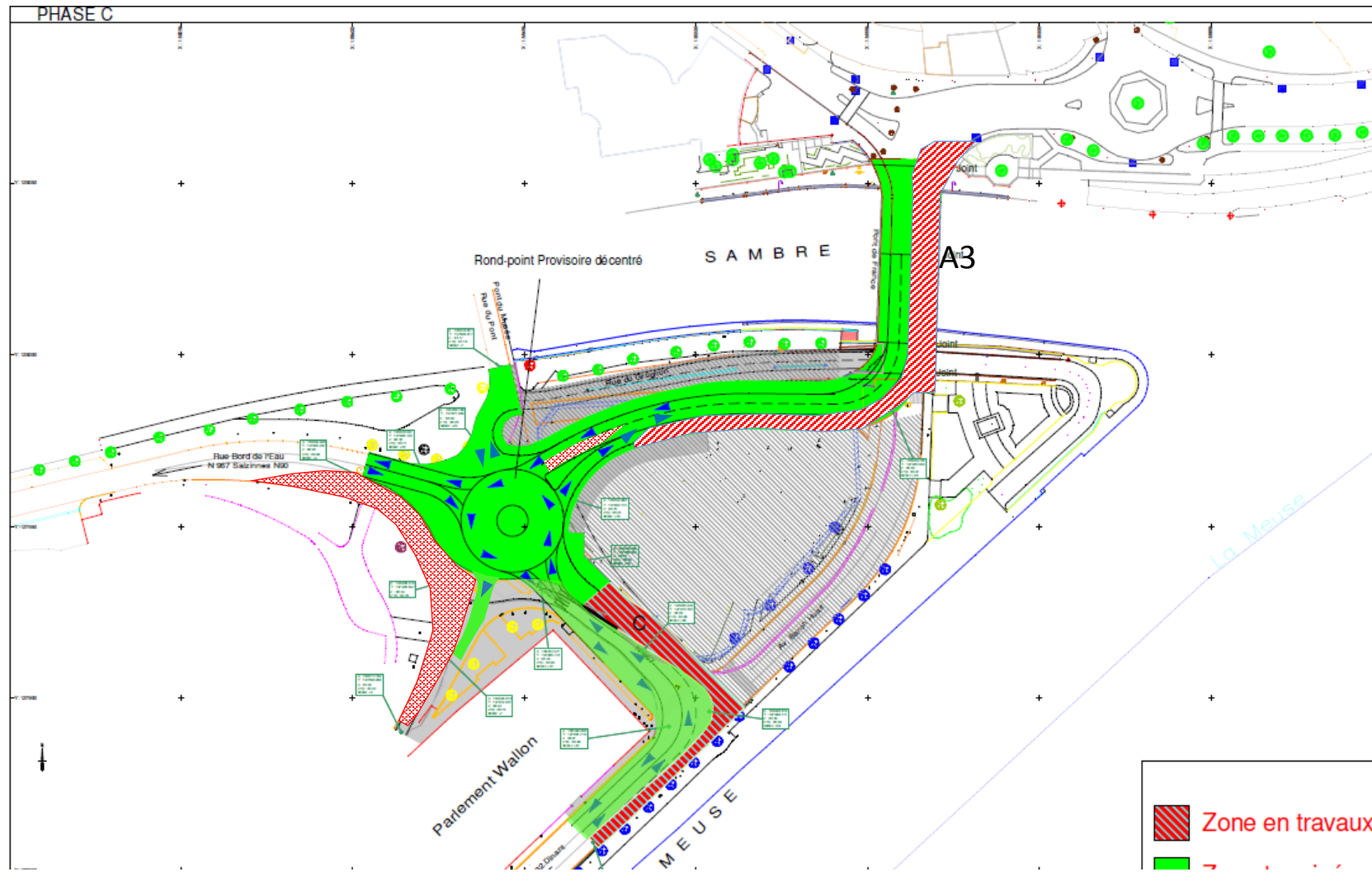

## Phases à venir

- Mise en place de la phase C (mise en service du nouveau rond-point)

2 nuits :

- Du mardi 17 au mercredi 18 septembre
- Du mercredi 18 au jeudi 19 septembre

Trafic perturbé entre 20h et 6h00

# Phases à venir

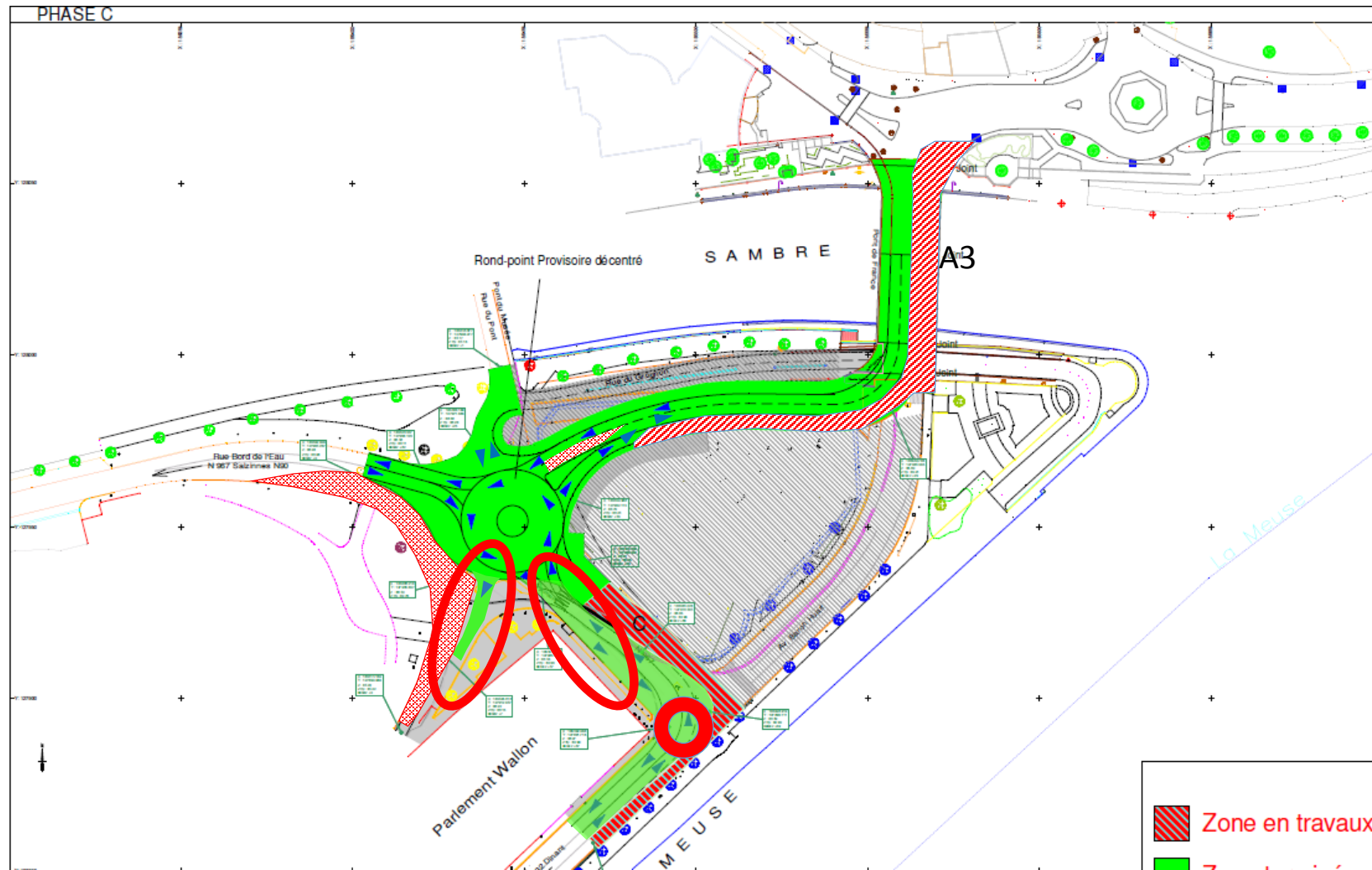





## Phases à venir

- Déviation de nuit :

Déviation via pont des Ardennes/Av. Bovesse/Av. Materne et pont de Jambes (et inversement)

Déviation via Av. Reine Astrid/N90 (arrière de la Gare)/Bd Cauchy/RP Echasseurs/RP Hascamps (et inversement)

# Phases à venir

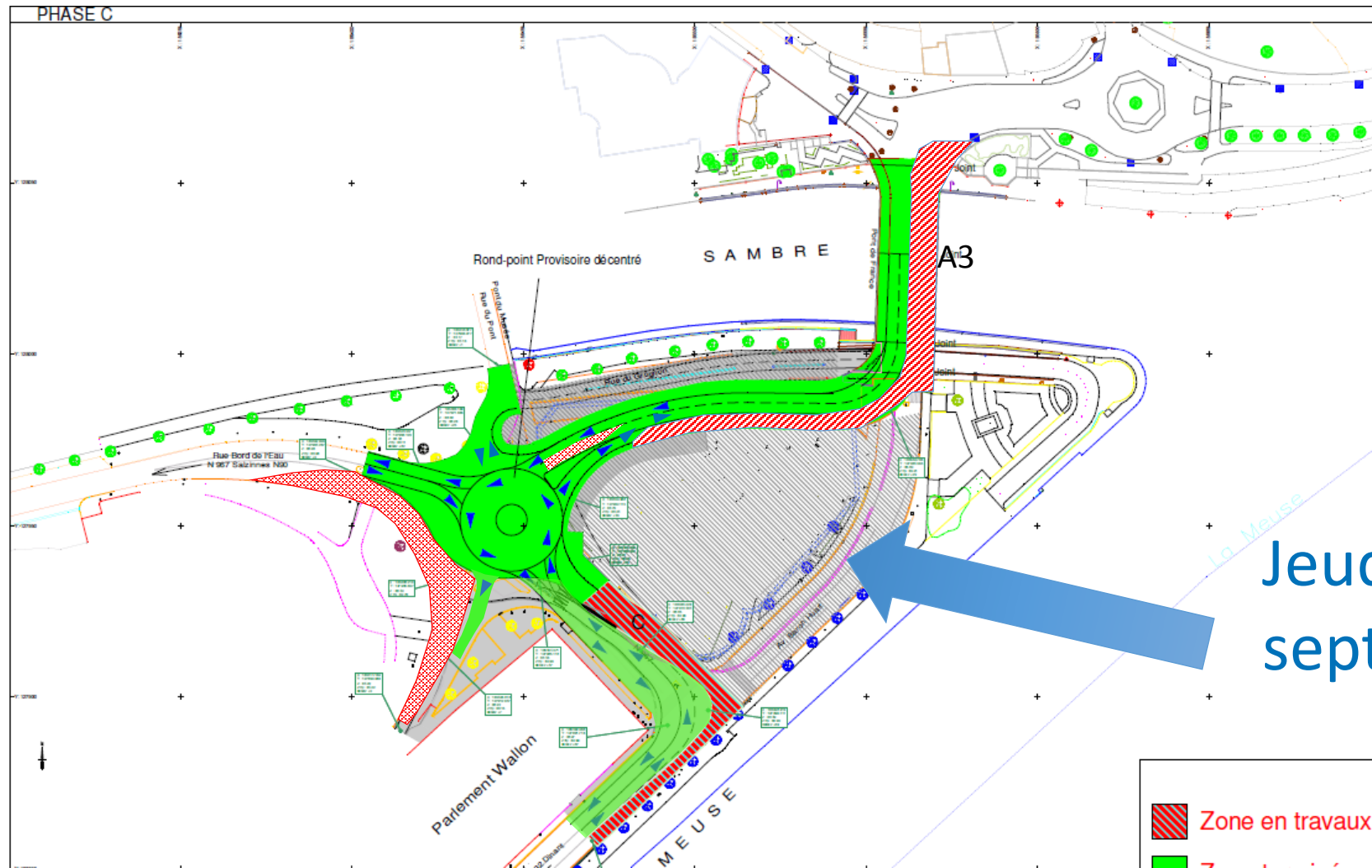

Jeudi 19  
septembre

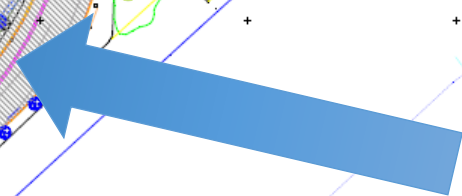

# Phases à venir

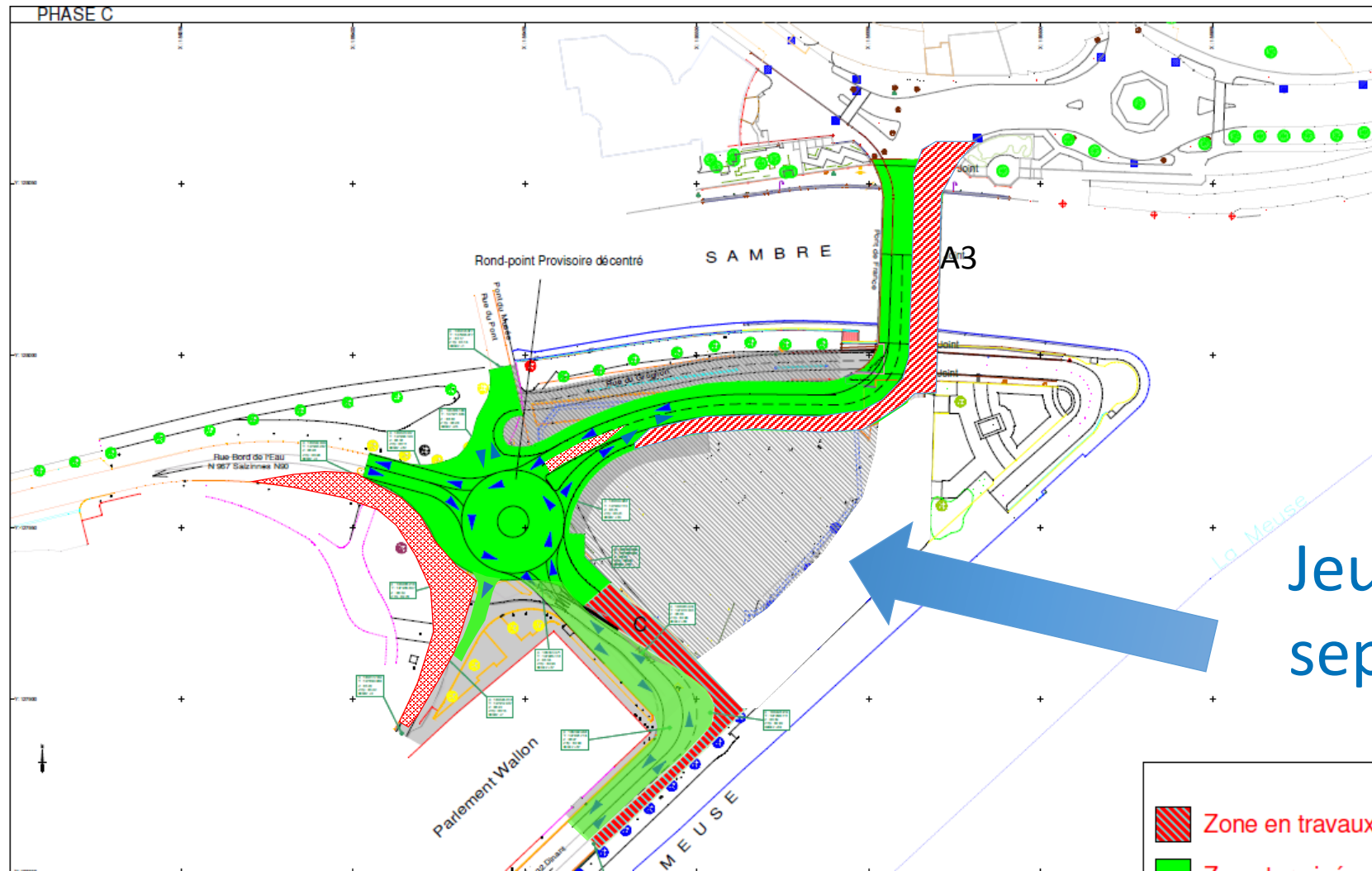

Merci pour votre attention



**CONFÉRENCE DE PRESSE**  
**Etat d'avancement Confluence et Rond-point Léopold**  
**28/08/2019**

1. Accueil par la Ville de Namur : **M. Luc Gennart – Echevin des Voiries**
2. Etat d'avancement des travaux en voirie à la Confluence : Erwin MARCHAL – SPW – Mobilité et Infrastructure
- 3. Info « mobilité » - Quartier de la Confluence : Bérénice RUYSSSEN – Service mobilité – Ville de Namur**
4. Coordination et sécurité – Françoise DENET – Vinçotte
5. Plannings généraux – Nicolas Simon – DVP – Ville de Namur
6. Etat d'avancement Rond-point Léopold – D. Schmitz - Eurogare
7. Chantiers centre-ville – info mobilité rond-point Léopold, conseils généraux d'accessibilité pour la rentrée de septembre – Bérénice Ruysen – Service Mobilité – Ville de Namur
8. Conclusion : **Mme Stéphanie SCAILQUIN – Echevine de l'Urbanisme et de la Mobilité**



# CIRCULATION PIÉTONNE







# CIRCULATION PIÉTONNE







# CIRCULATION PIÉTONNE



**CONFÉRENCE DE PRESSE**  
**Etat d'avancement Confluence et Rond-point Léopold**  
**28/08/2019**

1. Accueil par la Ville de Namur : **M. Luc Gennart – Echevin des Voiries**
2. Etat d'avancement des travaux en voirie à la Confluence : Erwin MARCHAL – SPW – Mobilité et Infrastructure
3. Info « mobilité » - Quartier de la Confluence : Bérénice RUYSSSEN – Service mobilité – Ville de Namur
- 4. Coordination et sécurité – Françoise DENET – Vinçotte**
5. Plannings généraux – Nicolas Simon – DVP – Ville de Namur
6. Etat d'avancement Rond-point Léopold – D. Schmitz - Eurogare
7. Chantiers centre-ville – info mobilité rond-point Léopold, conseils généraux d'accessibilité pour la rentrée de septembre – Bérénice Ruysen – Service Mobilité – Ville de Namur
8. Conclusion : **Mme Stéphanie SCAILQUIN – Echevine de l'Urbanisme et de la Mobilité**





Coordination de sécurité sur les  
chantiers temporaires ou mobiles  
(A.R. du 25 janvier 2001)



ENERGY & OTHER  
PROCESS INDUSTRIES

28.08.2019

Pierre Bernard  
Françoise Denet

# Table des matières

---

## Avant-Propos

1. Chronologie
2. Coordination des chantiers: projets concernés
  - 2.1 Analyse des Co-activités inter-entreprises sur chantier
  - 2.2 Analyse des Co-activités avec les Tiers
  - 2.3 Visites et réunions de coordination de chantier
  - 2.4 Rédaction de rapport de visite et/ou de réunion de coordination

# Avant-Propos

---

Chaque maître d'ouvrage, qui a donné les moyens à son coordinateur d'intervenir dès **l'Avant-Projet de la phase conception d'une opération**, mesure les progrès et les avantages gagnés sur le chantier et, ultérieurement, permet de faciliter la maintenance de son ouvrage.

# 1. Chronologie

---

- **DIRECTIVE EUROPÉENNE (92/57/CEE) DU 24 JUIN 1992**
- **LOI DU 4 AOUT 1996 SUR LE BIEN-ÊTRE (CHAPITRES V)**
- **ARRETE ROYAL DU 25 JANVIER 2001 CONCERNANT LES CHANTIERS TEMPORAIRES OU MOBILES**



## 2. Coordination des chantiers projets concernés





## 2. Coordination des chantiers projets concernés

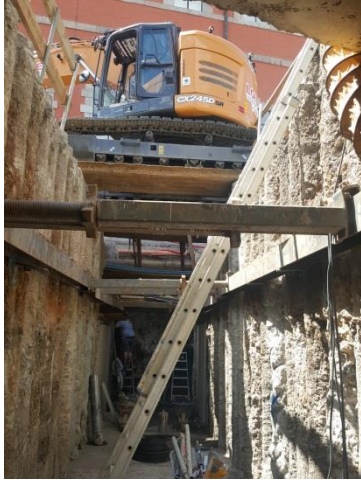



## 2.1 Analyse des co-activités inter-entreprises sur chantier



## 2.1 Analyse des co-activités inter-entreprises sur chantier

---

- **Pour l'enjambée: 15 entreprises**
- **Pour le parking, voirie et tunnel : 27 entreprises**

## 2.1 Analyse des co-activités inter-entreprises sur chantier

---

- planning / phasage des travaux
- plan d'installations/accès chantiers
- plan de circulation sur le chantier
- procédure d'urgence
- procédures spécifiques de travail et mesures de prévention mises en place suite aux analyses de risques
- ...



# INSTALLATIONS CHANTIERS ET ACCÈS – INSTALLATION NID



# ACCÈS CHANTIERS: PARKING-NID- ESPLANADE

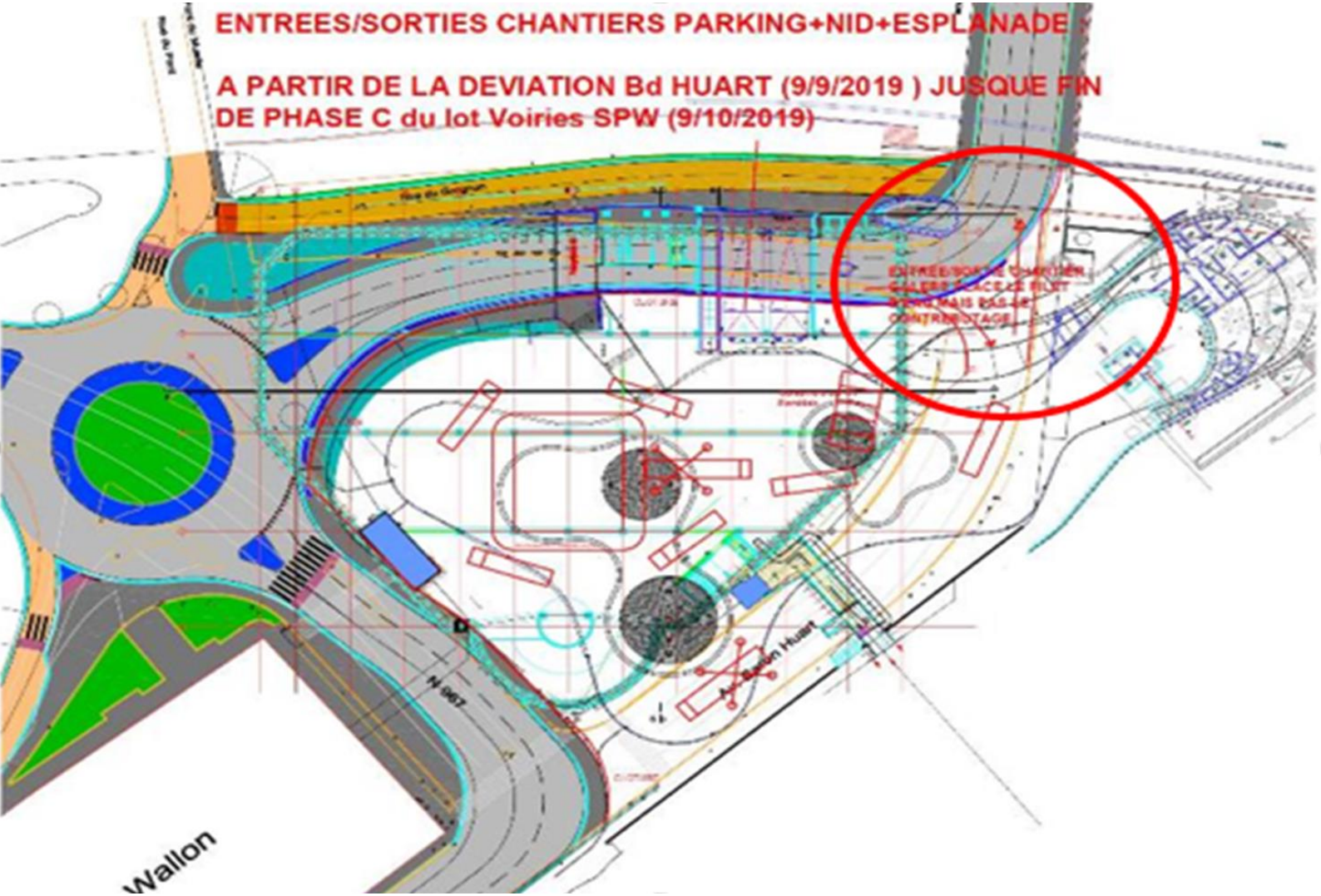



# ACCÈS CHANTIERS: PARKING-NID- ESPLANADE

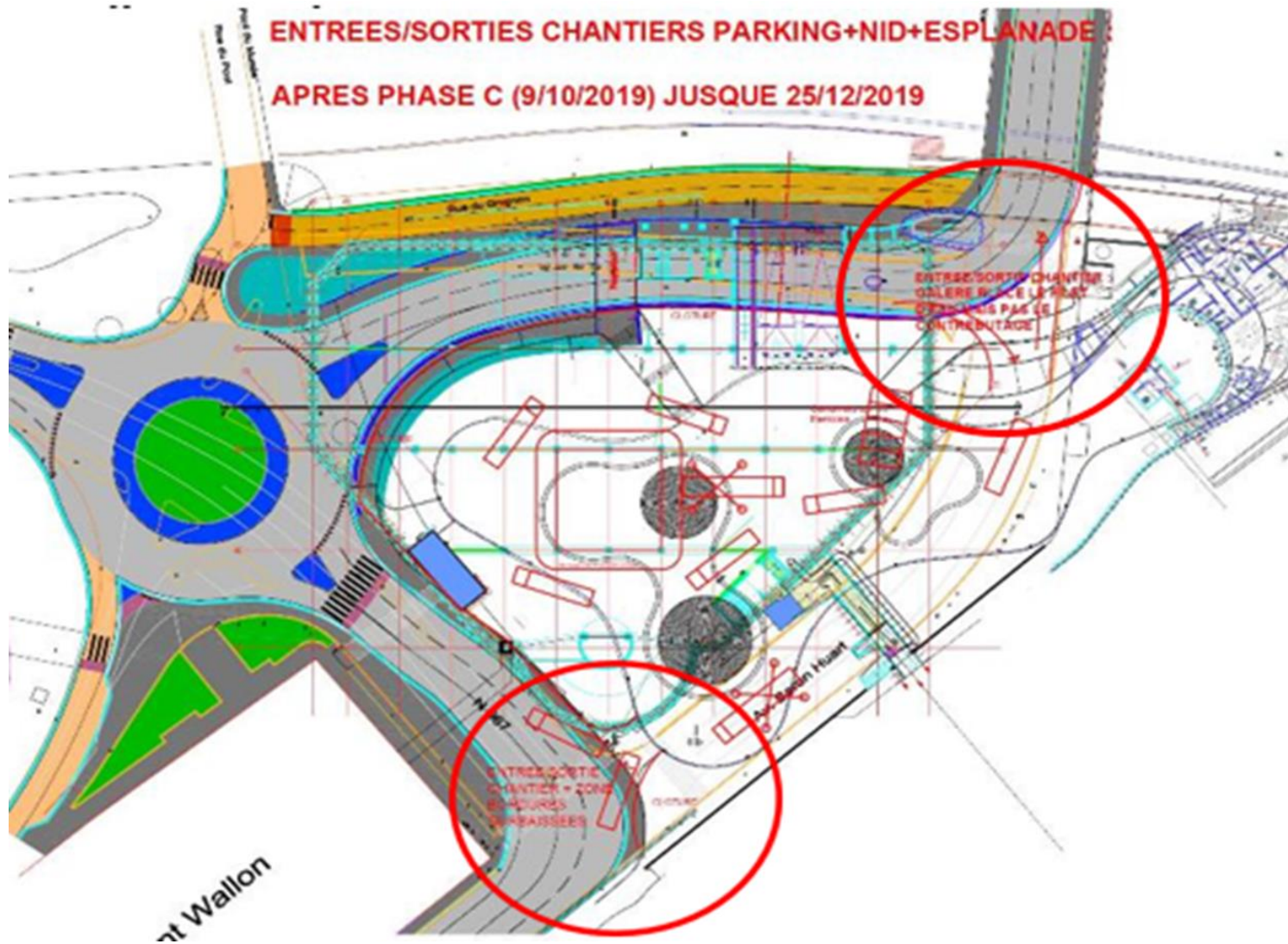

# ACCÈS CHANTIERS: PARKING-NID- ESPLANADE

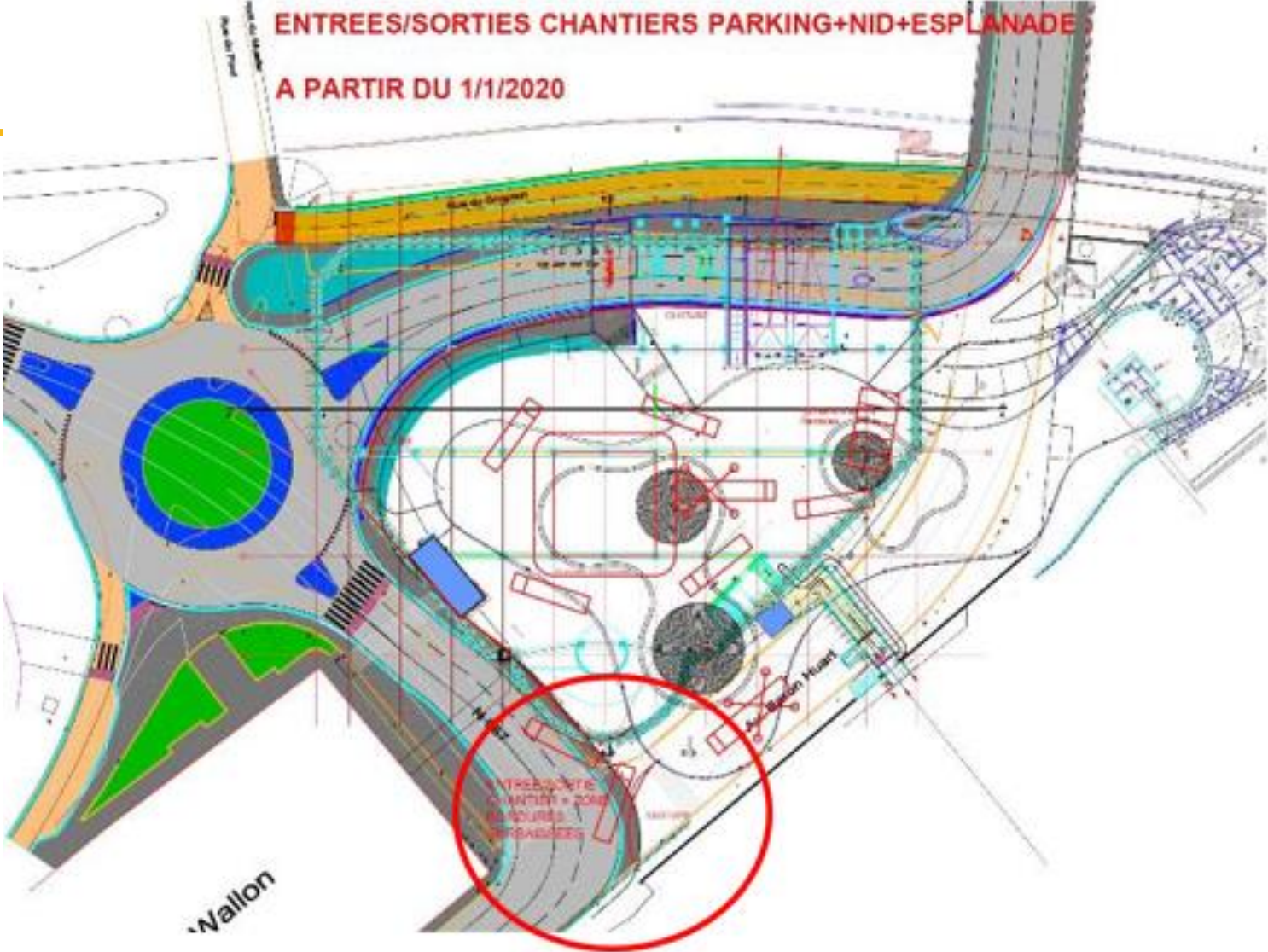



# 2.1 Analyse des co-activités inter-entreprises sur chantier

- procédures spécifiques: terrassement en stroos (espace confiné)...

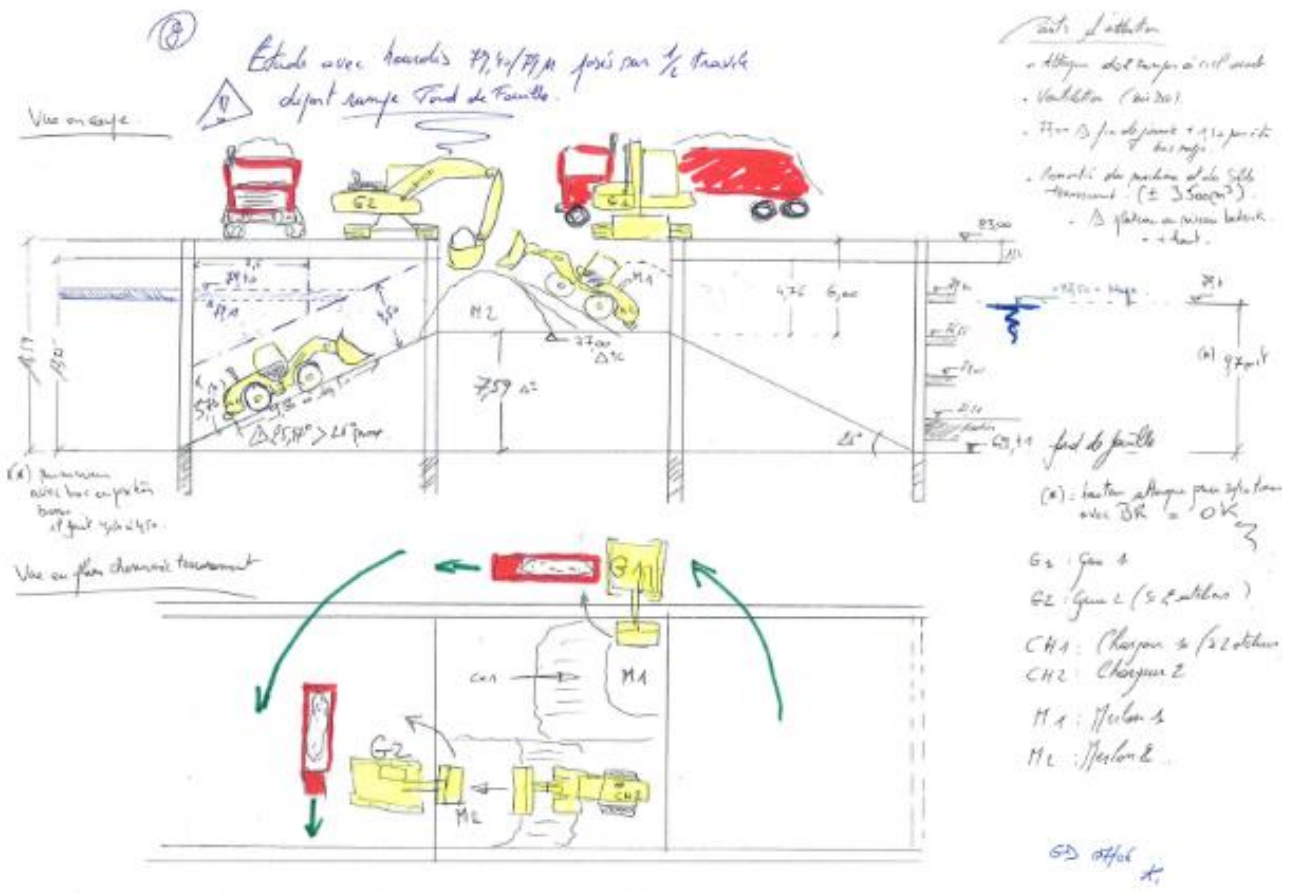
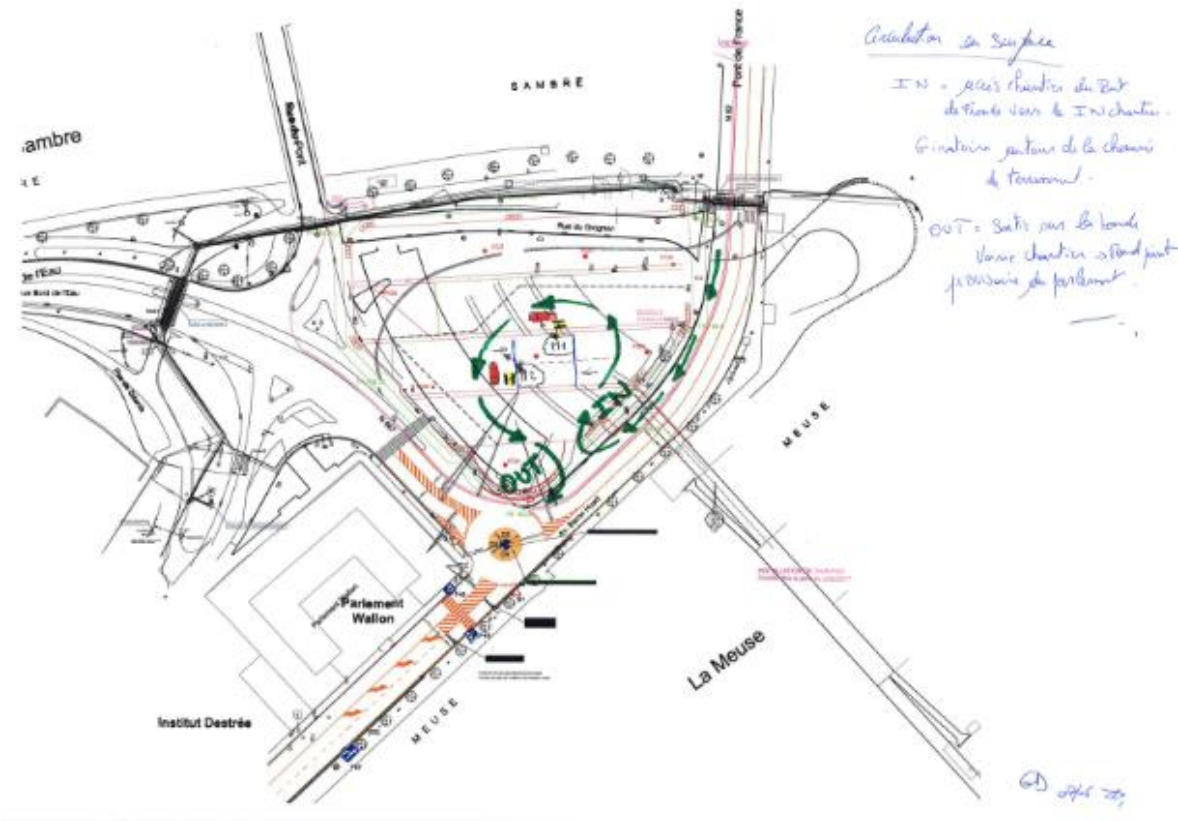



- procédures spécifiques: terrassement en stroos (espace confiné)...

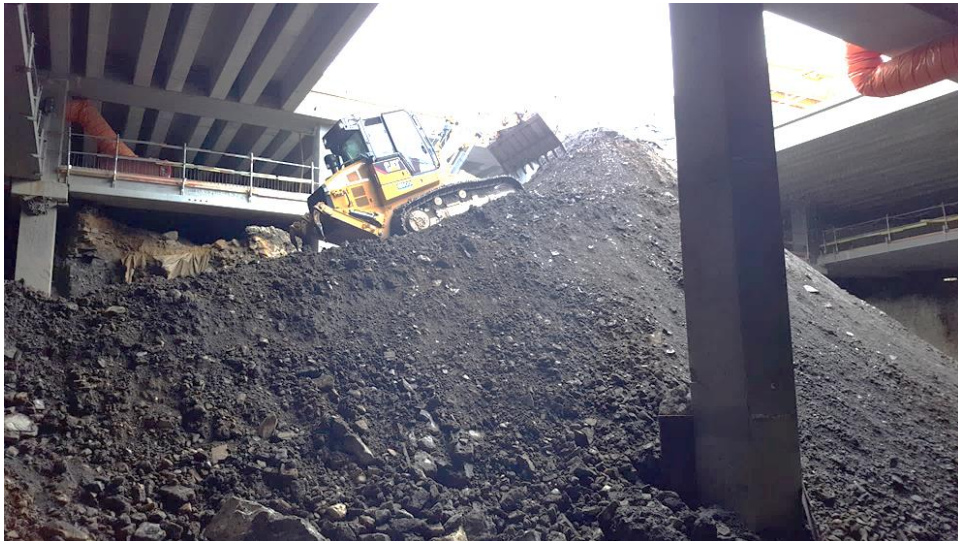

## 2.1 Analyse des co-activités inter-entreprises sur chantier

---

- Vérification sur le terrain de l'application des procédures spécifiques, des mesures de sécurité prévues, de l'application des prescriptions reprises dans la loi du 04 août 1996 + de l'A.R. du 25/01/2001, ...
- Si pas, le signifier immédiatement aux intervenants/ hiérarchie pour correction
- ...



## 2.2 Analyse des co-activités avec les tiers

---

- Séparation chantier/tiers: chantier délimité physiquement
- Plan de circulation des tiers (usagers de la route, piétons, cyclistes, transports en commun, services de secours, voies navigables, .. )
- Livraison de matériel avant 7h00 ou après 9h00 (en dehors des heures de pointe) ou la nuit.

## 2.2 Analyse des co-activités avec les tiers

- Signalisation en place pour la déviation des piétons, l'interdiction de circuler sur le chantier, la sortie de camions , ...



- Analyse des mesures de sécurité spécifiques lors de journées portes ouvertes au public, ... etc.

## 2.3 Visites et Réunions de coordination de chantier

---

- Réunions de coordination / chantier
- Poursuites de certaines réunions en comité technique restreint :
  - **Esplanade / Parking / passerelle : extension de la passerelle, ...**
  - **Voirie / Tunnel PW : finitions autour du PW, ...**
  - **Voirie / esplanade : luminaires, connexions, ...**

## 2.4 Rédaction de rapport de visite et/ou de réunion de coordination avec les actions à lever

### 2. Remarques de visite de chantier/~~réunion~~

#### 1) Remarques suite à la visite :

N°	Entreprise concernée	Remarques/manquements/recommandations/conseils	Date de la remarque/ rappel	Délais d'action	Date de la levée de remarque
4		 <ul style="list-style-type: none"> <li><input type="checkbox"/> <b>Obturer la CV et protéger la totalité du ferrailage en attente</b></li> <li><input type="checkbox"/> <b>Ferrailage protégé :OK</b></li> <li><input type="checkbox"/> <b>Terrassement en cours par Fisse : seule entreprise présente dans cette zone:OK pour la coordination</b></li> </ul>	12/08/2019	<p>Asap</p> <p>RAS</p> <p>RAS</p>	



# 2.4 Rédaction de rapport de visite et/ou de réunion de coordination avec les actions à lever



Rapport de ~~réunion~~ visite de coordination sécurité (ou structure de coordination)  
n° 0058811153357 du 12/08/2019

Chantier : Ville de Namur : Confluence : parking / fouille archéologique.  
adresse : Drogon - Namur

### 1. Liste des présences et diffusion

Ce rapport est envoyé électroniquement à toutes les personnes reprises dans le tableau ci-dessous

N°	Prénom	Nom	Prénom	Entreprise	E-MAIL/ GSM
<b>Ville de Namur</b>					
1	Oliver	Oliver	OL	oliver.oliver@ville-namur.be	0471304236
2	Christophe	OL	Christophe	christophe.oliver@ville-namur.be	0471304236
3	Julien	OL	Julien	julien.oliver@ville-namur.be	0471304236
4	Philippe	OL	Philippe	philippe.oliver@ville-namur.be	0471304236
5	Stéphane	OL	Stéphane	stephane.oliver@ville-namur.be	0471304236
<b>IBAPP</b>					
6	Stéphane	Stéphane	IBAPP	stephane.ibapp@ibapp.be	0471304236
7	Stéphane	Stéphane	IBAPP	stephane.ibapp@ibapp.be	0471304236
<b>Partenaire Value</b>					
8	Stéphane	Stéphane	Value	stephane.value@value.be	0471304236
9	Colomban	Colomban	Value	colomban.value@value.be	0471304236
10	Stéphane	Stéphane	Value	stephane.value@value.be	0471304236
<b>Coordinateur local sécurité - Visio</b>					
11	Stéphane	Stéphane	Value	stephane.value@value.be	0471304236
12	Stéphane	Stéphane	Value	stephane.value@value.be	0471304236
13	Stéphane	Stéphane	Value	stephane.value@value.be	0471304236
<b>Entreprises</b>					
14	Thomas	Thomas	Interparking	thomas.interparking.com	0471304236
15	Stéphane	Stéphane	Interparking	stephane.interparking.com	0471304236
16	Stéphane	Stéphane	Interparking	stephane.interparking.com	0471304236
17	Stéphane	Stéphane	Interparking	stephane.interparking.com	0471304236
18	Stéphane	Stéphane	Interparking	stephane.interparking.com	0471304236
19	Stéphane	Stéphane	Interparking	stephane.interparking.com	0471304236
20	Stéphane	Stéphane	Interparking	stephane.interparking.com	0471304236
21	Stéphane	Stéphane	Interparking	stephane.interparking.com	0471304236
22	Stéphane	Stéphane	Interparking	stephane.interparking.com	0471304236
23	Stéphane	Stéphane	Interparking	stephane.interparking.com	0471304236
24	Stéphane	Stéphane	Interparking	stephane.interparking.com	0471304236
25	Stéphane	Stéphane	Interparking	stephane.interparking.com	0471304236
26	Stéphane	Stéphane	Interparking	stephane.interparking.com	0471304236
27	Stéphane	Stéphane	Interparking	stephane.interparking.com	0471304236
28	Stéphane	Stéphane	Interparking	stephane.interparking.com	0471304236
29	Stéphane	Stéphane	Interparking	stephane.interparking.com	0471304236
30	Stéphane	Stéphane	Interparking	stephane.interparking.com	0471304236
31	Stéphane	Stéphane	Interparking	stephane.interparking.com	0471304236
32	Stéphane	Stéphane	Interparking	stephane.interparking.com	0471304236
33	Stéphane	Stéphane	Interparking	stephane.interparking.com	0471304236
34	Stéphane	Stéphane	Interparking	stephane.interparking.com	0471304236
35	Stéphane	Stéphane	Interparking	stephane.interparking.com	0471304236
36	Stéphane	Stéphane	Interparking	stephane.interparking.com	0471304236
37	Stéphane	Stéphane	Interparking	stephane.interparking.com	0471304236
38	Stéphane	Stéphane	Interparking	stephane.interparking.com	0471304236
39	Stéphane	Stéphane	Interparking	stephane.interparking.com	0471304236
40	Stéphane	Stéphane	Interparking	stephane.interparking.com	0471304236
41	Stéphane	Stéphane	Interparking	stephane.interparking.com	0471304236
42	Stéphane	Stéphane	Interparking	stephane.interparking.com	0471304236
43	Stéphane	Stéphane	Interparking	stephane.interparking.com	0471304236
44	Stéphane	Stéphane	Interparking	stephane.interparking.com	0471304236
45	Stéphane	Stéphane	Interparking	stephane.interparking.com	0471304236
46	Stéphane	Stéphane	Interparking	stephane.interparking.com	0471304236
47	Stéphane	Stéphane	Interparking	stephane.interparking.com	0471304236
48	Stéphane	Stéphane	Interparking	stephane.interparking.com	0471304236
49	Stéphane	Stéphane	Interparking	stephane.interparking.com	0471304236
50	Stéphane	Stéphane	Interparking	stephane.interparking.com	0471304236



où **OK** est coché « X ». Merci de transférer à toutes les personnes intervenant sur le chantier pour votre compte

### 3. Remarques de visite de chantier/évaluation

#### 1) Remarques suite à la visite :

N°	Entreprise concernée	Remarques/inspections/observations/conseils	Date de la remarque/appel	Délai d'action	Date de la levée de remarque
1	Interparking/EPI		12/08/19	Signé	
		Un facteur de la protection collective est à revoir suite au retrait de l'accroche de 1600+ barrières en place ; celles-ci seront couvertes pour la fin des engins/engins pour le roller			
2	Interparking/Effage		12/08/19	NAS	
		Exécution de matériels PFD et mise en place des grilles de Fosse. Port des EPI OK			
3	Interparking/Effage		12/08/19	NAS	
		3 extracteurs/pulseurs en fonctionnement sur S+ à remplacer via avec Christian pour la reprise des travaux par Fosse			



6	FW/Sodrap		Sodrap et le sous-traitant ferronnier, bétonnage prévu ce jour après-midi	12/08/19	NAS
			Echelle d'accès et port des EPI OK		

#### 2) Remarques de coordination :

- 12/08/19
- 27/08/19
- Résumé de la réunion : ok pour basculement phase C aux alentours du 09 septembre. La ville de Namur a demandé une réunion de coordination le 12 août (heure à préciser) afin de valider le pont sur la date de basculement. L'accès se fera par le pont de France pendant la réalisation de la phase C (jusqu'à fin octobre, toujours selon prévisions optimales). Ensuite, l'accès se fera en face du Parlement. La zone C sera réceptionnée contradictoirement en présence de Explorade, les mesures de protection pour circuler sur le nouveau trottoir seront à charge de Explorade
- 17/08/19
- Vu avec Clement , ce jour , pour l'implantation de la grue de manutention qui va mettre en place une pelle complémentaire pour les fouilles +OK
- 15/08/19
- Présentation du ppas et de la brochure d'accueil pour les travaux du pont numérique. Début de l'intervention à partir de 1800 : Nivel pour la direction et réalisation de la rampe d'accès. Par la suite Volquenne pour la fouille blindée du Sophora.
- 22/02/19 : Parlement- Ville de Namur-Ai Osborne-Effage-Sodrap-SPW : Sur base des plans de phasage, définir les points d'accès entre les différents engins, barrières pour délimiter le chantier Effage ( les rails Jersey ne sont pas déblayés dans cette phase ). Proposer un plan d'installation de chantier. Le PPSC adaptés aux travaux doit être transmis ainsi que la liste des accès-travaux et leurs types.
- 22/02/19 : Effage-Vingite: Vu les deux procédures pour les travaux en espace confiné : lesage des dalles bétons et autres. Utilisation d'extracteurs et de détecteurs. Le personnel doit être formé à l'utilisation et à la position des outils. Voir avec Nivel, Ce floor : PFD ( micro-pieux pour les ancrages) pour que le personnel ait en possession des outils/engins.
- Un accès chantier sera réalisé par Effage
- Il faut voir avec à l'accès en fond de fouille en cas d'urgence.
- 29/01/19 :



# 2.4 Rédaction de rapport de visite et/ou de réunion de coordination avec les actions à lever



- 4. pont du casque obligatoire sous les murs de \* de 1,20 m de haut et dans le rayon d'action des engins.
- 5. protection collective à étudier pour le démontage des murs.

### Activités en cours :

Entreprise concernée	Activité/localisation	Nombre de personnes sur chantier	Devenir d'ordre
Port Numéris/De Grève	Terrassement en cours par Flise	3 pers	De Grève
SPW Galère	Travaux sur le pont de France, pose du gazon de bitume	+/- 10 pers	SPW
Sodraep	Ferraillages du coffret du tunnel	2x 3 pers	Parlement
Effage	Conducteur + personnels pour aide à la maintenance	3 pers	Sodraep
Boutrique	Maintenance	1 pers	Effage

### Planning :

#### Interparking-Effage :

Flise : début des fouilles pour les pompes, ascenseurs, démolition fondations...

Par la suite engrenement pour le radier, coffrage-ferraillage du radier et 5 phases de bétonnage.

Gras ouvre tunnel Parking vers Quai + 15/10 au 15/02/20

**SPW Galère** : à partir du 15/01 : phase A3 sur le pont de France et C en voûte (parlement W.)

**Parlement-Sodraep** : fin des travaux au droit de la voûte pour le 13/06. **reprise à coordonner**

**Passerelle** : coordination prévu avec le parking le 22/06. Situation passerelle (stationnement machinés) 15/02/20 => 10/06/20 => coordination avec les travaux du tunnel vers le quai et les travaux de Nonel pour les gradins.

**Circulation** : plan de circulation des piétons par phase à jour/au de 21/01. actualisé du 01-13/02 après le 18/01 ( voir pv de réunion technique de Dominique Preteur).

### Co-activité Inter-entreprises :

3 entreprises présentes sur chantier qui ont chacune leur zone ou qui collaborent OK pour la coordination.

### Co-activité avec des tiers :

Signalisation en place, les tiers sont dirigés via le ballage, la signalisation et interdiction de circuler sur le chantier. **OK en ordre. Il reste à placer les panneaux « sortie de chantier » et risque de « glissade »** - **OK signalisation placée**

Afin d'éviter tout problème de circulation, il faut restaurer les livraisons de matériaux avant Th ou après 9 H00 pour éviter les embouteillages.

Evaki, SMOE, Proctos, Gres, Inrap -Chantier Passerelle, entretien Verax... les barrières doivent être reformées en fin de journée et surtout pas passées via le véhicule ( Frank)

### Consensus et analyse des incidents et/ou accidents :



- **Galère** : accident, la personne est en arrêt de travail. Lors de la découpe de béton, le disque s'est cassé, un morceau est rentré dans la jambe de la personne. A l'hôpital, le morceau a été enlevé.
- **Galère** : incident lors de la maintenance de pierres, la fixation n'a pas tenu.
- Suite à l'accident avec la pompe à béton : merci de transmettre le rapport circonstancié. **OK transmis**

### Analyse systématique des phases à risques élevés :

Société	Description de la phase (voir planning) Remarques du Coordinateur Sécurité	A fournir pour le	Reçu le/xx/xxxx	Etat du document (*)
De Grève	Analyse de risque pour le placement et manutention des préformés	23/11/17	23/11/17	A
De Grève	Placement des poutres et hourds	15/05/17	23/05/18	A
Effage	Terrassement en strass et bétonnage des dalles ( espaces confinés)		22/02/19	A

### Légende :

(\*) A : Fourni par l'entreprise après démarrage ; B : Fourni par l'entreprise, mais non communiqué ; C : A fournir avant par l'entreprise ; D : Non rempli



### Check minimal :

N°	Administration	OK	NOK
0	Déclaration de travaux : affichée	X	
1	Procédure d'urgence : affichée	X	
2	Enregistrement : à confirmer pour toutes les entreprises :		
3	PPS de Nonel, De Grève, Interparking, SPW	X	
4	Plans des Impétrants et d'application :	X	
Sur site			
5		OK	NOK
6	Machines/engins et accessoires en ordre de contrôle ?		
7	Blockage de giration :		
8	Mise à la terre (Mât) des machines/barrières parties métalliques		
9	Impétrants : problématique de feuille manuelle, pose de clôture, péage, sondage comme disque	X	
10	Vérification des délimitations de zones de travail/stockage (respect plan de ballage)	X	
11	Respect des codes couleurs des ballages	X	
12	Présence de sanitaires en ordre d'entretien	X	
13	Ordre et propreté du chantier/zone de chantier	X	
14	Procédure d'urgence et point de rassemblement connus par les équipes	X	
15	Ris anti-pollution présent sur chantier :	X	
16	Extincteur en ordre de contrôle présents		
17	Blindage des fouilles/Stabilité	X	
18	Travaux en hauteur/profondeur : voir la stabilité du terrain ; balutage réalisé + bêche		X
19	Ambiance : inventaire :		

### 3. Administration des documents

#### 3) Document(s) reçu(s) (\*)

Entreprise générale et sous-traitants	PPS	Analyse de risques	Déclaration de travaux (charte Sécurité)	Déclaration de travaux	S.L.D.T. (SLIF) (chaque travailleur)	Plan installation de chantier	Etat des sous-traitants
Interparking	X						
SPW	X	X					
Wanam	X	X					
De Grève/FFB	X	X			X	X	B
De Grève	X	A	A		X	X	B



**Merci pour  
votre attention.**

**CONFÉRENCE DE PRESSE**  
**Etat d'avancement Confluence et Rond-point Léopold**  
**28/08/2019**

1. Accueil par la Ville de Namur : **M. Luc Gennart – Echevin des Voiries**
2. Etat d'avancement des travaux en voirie à la Confluence : Erwin MARCHAL – SPW – Mobilité et Infrastructure
3. Info « mobilité » - Quartier de la Confluence : Bérénice RUYSSSEN – Service mobilité – Ville de Namur
4. Coordination et sécurité – Françoise DENET – Vinçotte
5. **Plannings généraux – Nicolas Simon – DVP – Ville de Namur**
6. Etat d'avancement Rond-point Léopold – D. Schmitz - Eurogare
7. Chantiers centre-ville – info mobilité rond-point Léopold, conseils généraux d'accessibilité pour la rentrée de septembre – Bérénice Ruysen – Service Mobilité – Ville de Namur
8. Conclusion : **Mme Stéphanie SCAILQUIN – Echevine de l'Urbanisme et de la Mobilité**



# Planning général

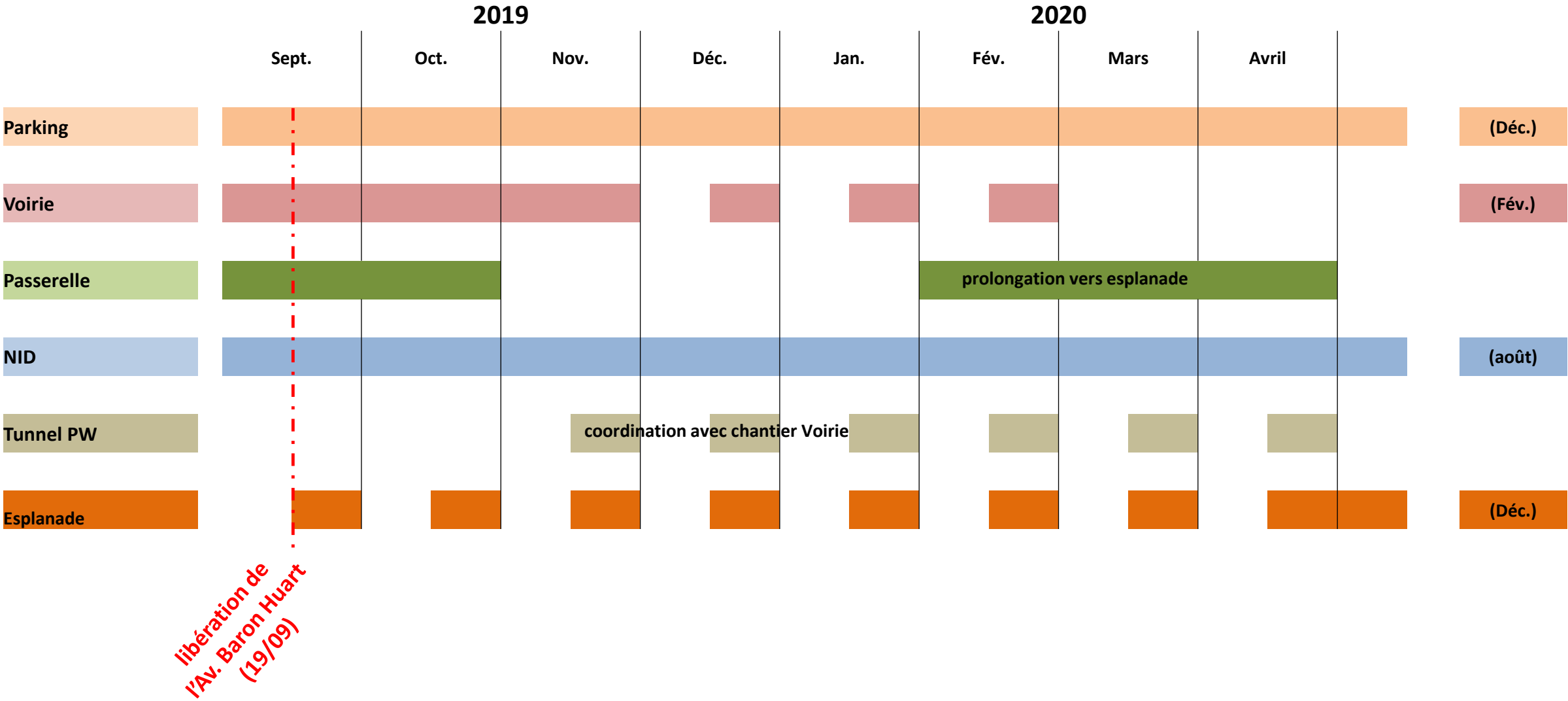



**CONFÉRENCE DE PRESSE**  
**Etat d'avancement Confluence et Rond-point Léopold**  
**28/08/2019**

1. Accueil par la Ville de Namur : **M. Luc Gennart – Echevin des Voiries**
2. Etat d'avancement des travaux en voirie à la Confluence : Erwin MARCHAL – SPW – Mobilité et Infrastructure
3. Info « mobilité » - Quartier de la Confluence : Bérénice RUYSSSEN – Service mobilité – Ville de Namur
4. Coordination et sécurité – Françoise DENET – Vinçotte
5. Plannings généraux – Nicolas Simon – DVP – Ville de Namur
- 6. Etat d'avancement Rond-point Léopold – D. Schmitz - Eurogare**
7. Chantiers centre-ville – info mobilité rond-point Léopold, conseils généraux d'accessibilité pour la rentrée de septembre – Bérénice Ruysen – Service Mobilité – Ville de Namur
8. Conclusion : **Mme Stéphanie SCAILQUIN – Echevine de l'Urbanisme et de la Mobilité**



# CHANTIER ROND-POINT LÉOPOLD PONT DE LOUVAIN BOULEVARD DE CHINY





# VUE AÉRIENNE





VUE AÉRIENNE

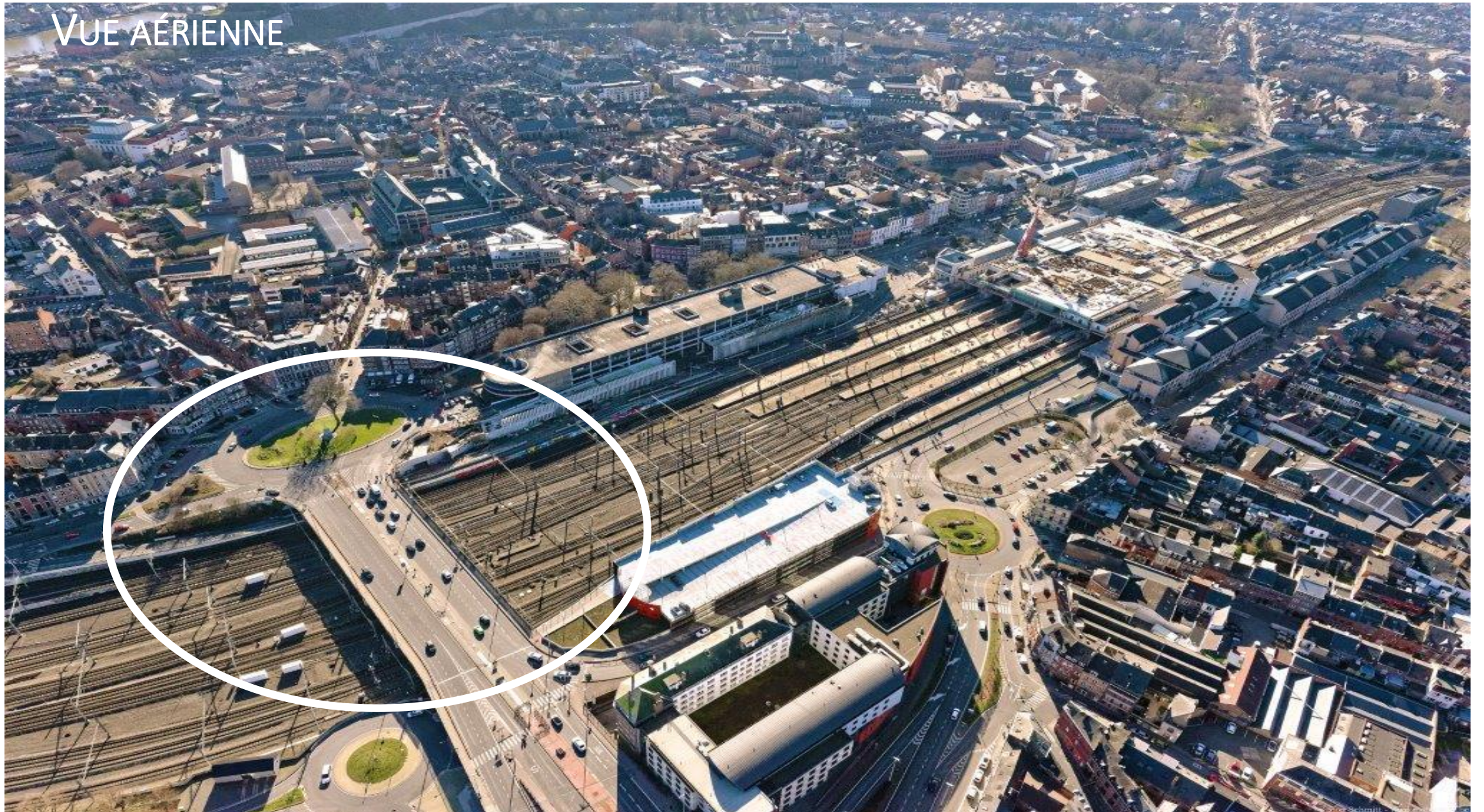



# SITUATION PROJÉTÉE

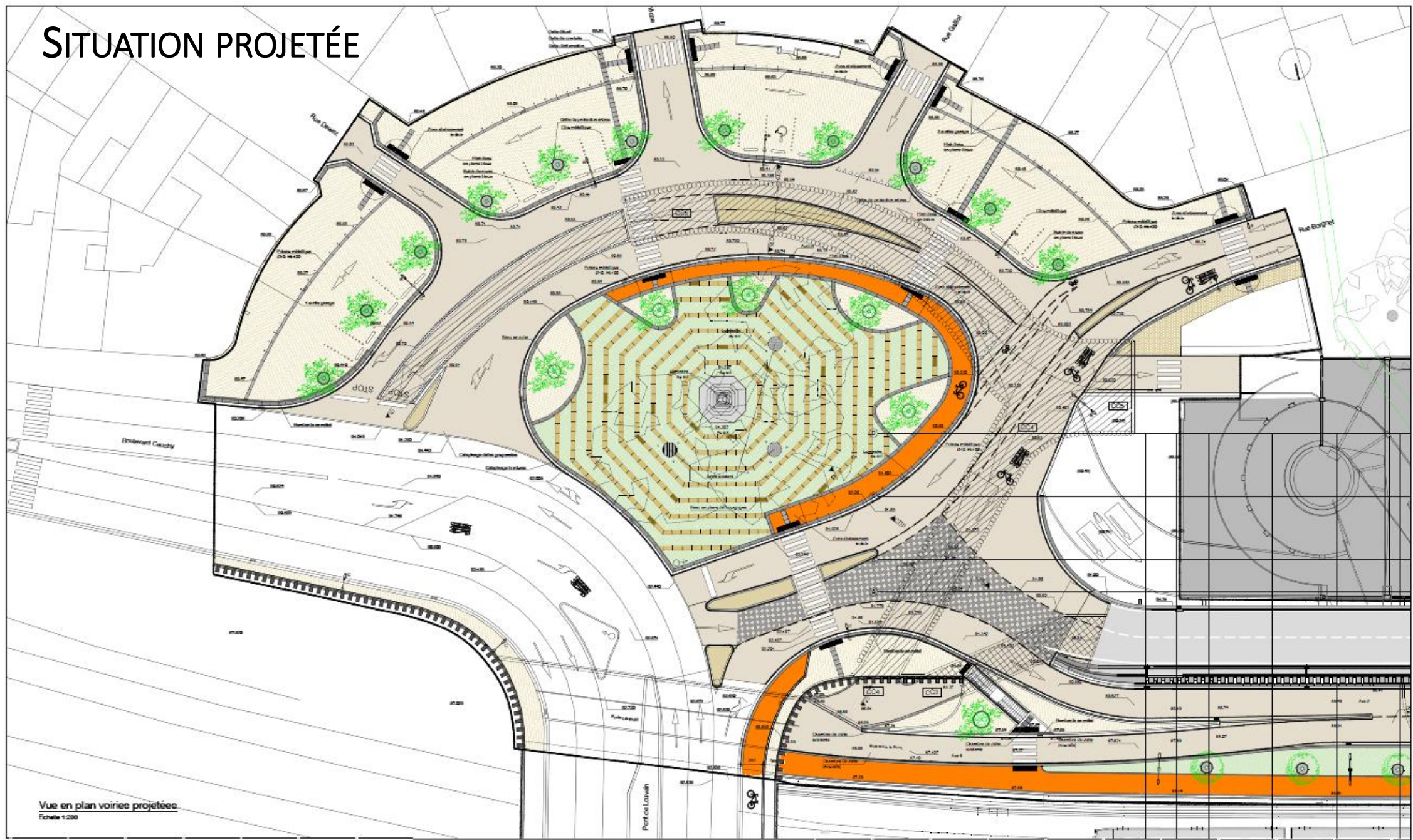

Vue en plan voiries projetées  
Echelle 1:200



# SITUATION PROJÉTÉE

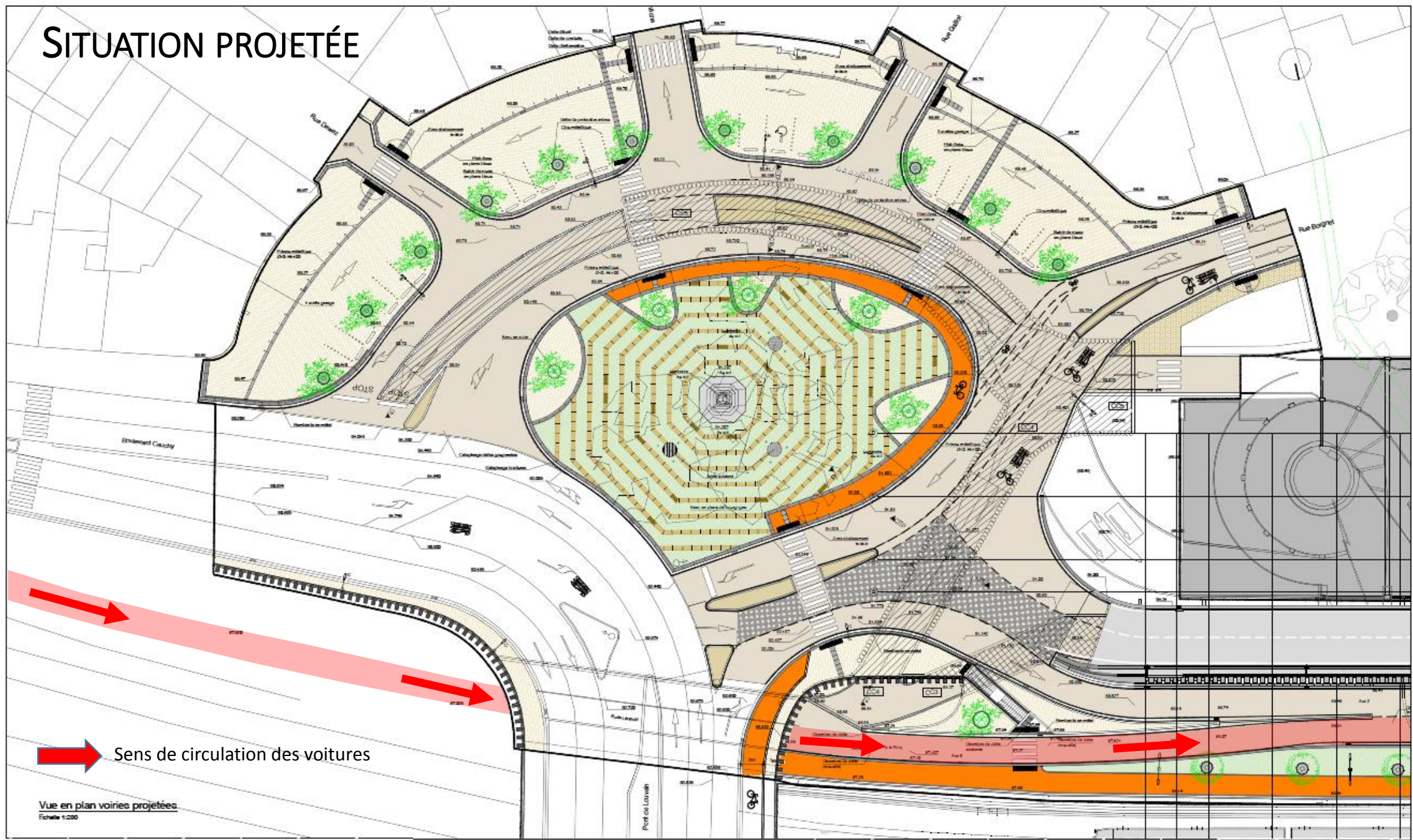



➔ Sens de circulation des voitures

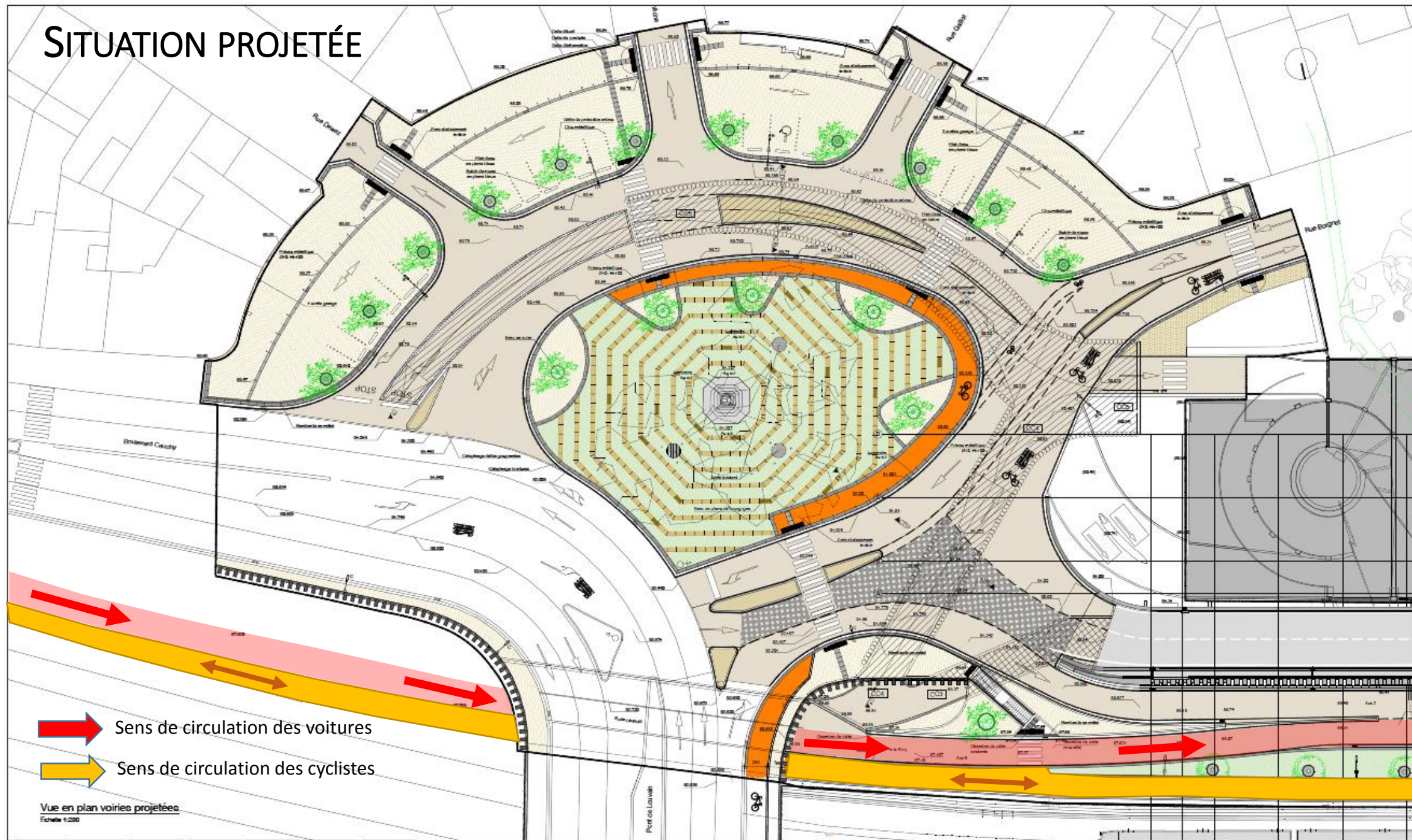

# SITUATION PROJÉTÉE



-  Sens de circulation des voitures
-  Sens de circulation des cyclistes

Vue en plan voiries projetées  
Echelle 1:200



# SITUATION PROJÉTÉE

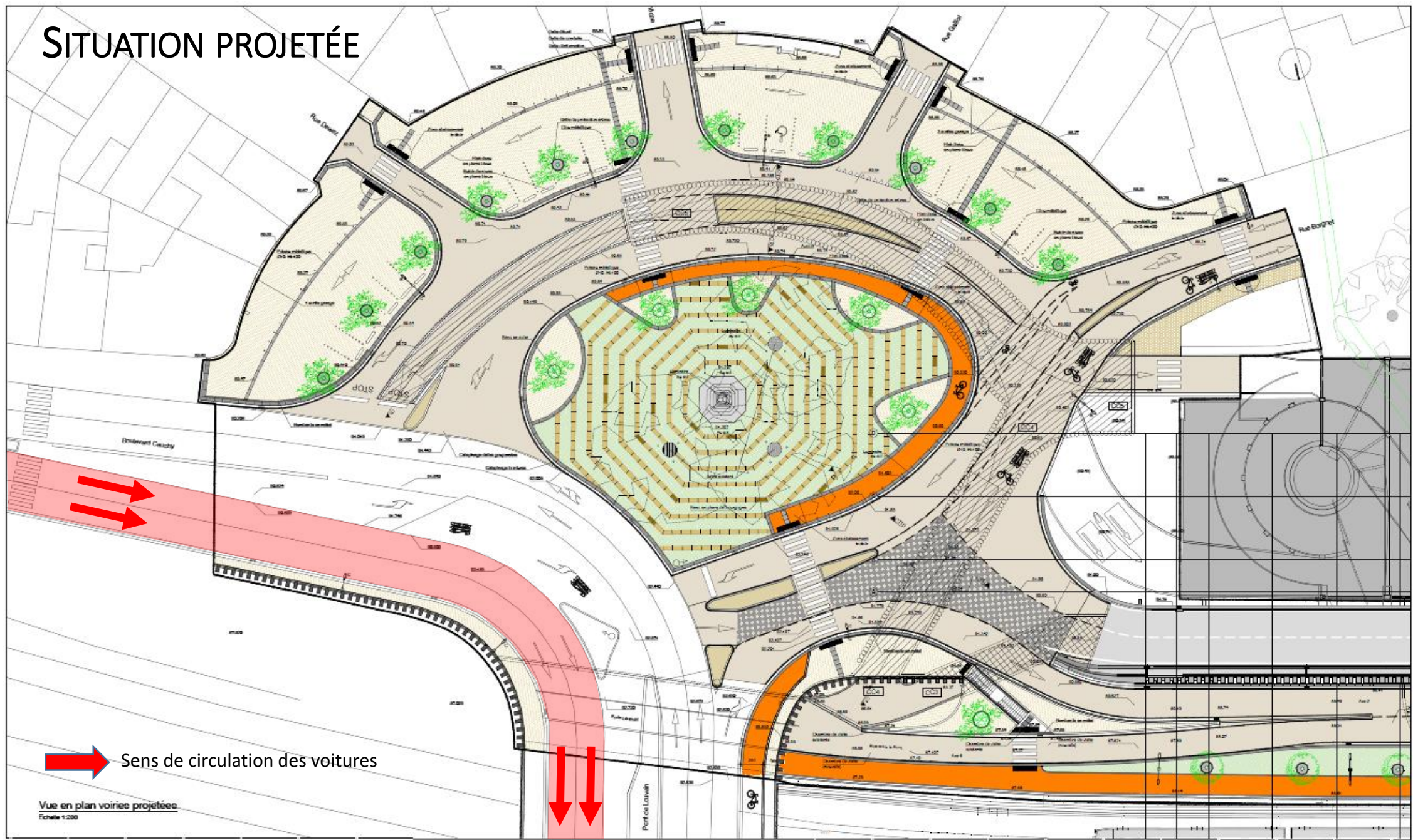

➡ Sens de circulation des voitures

Vue en plan voiries projetées  
Echelle 1:200



# SITUATION PROJÉTÉE

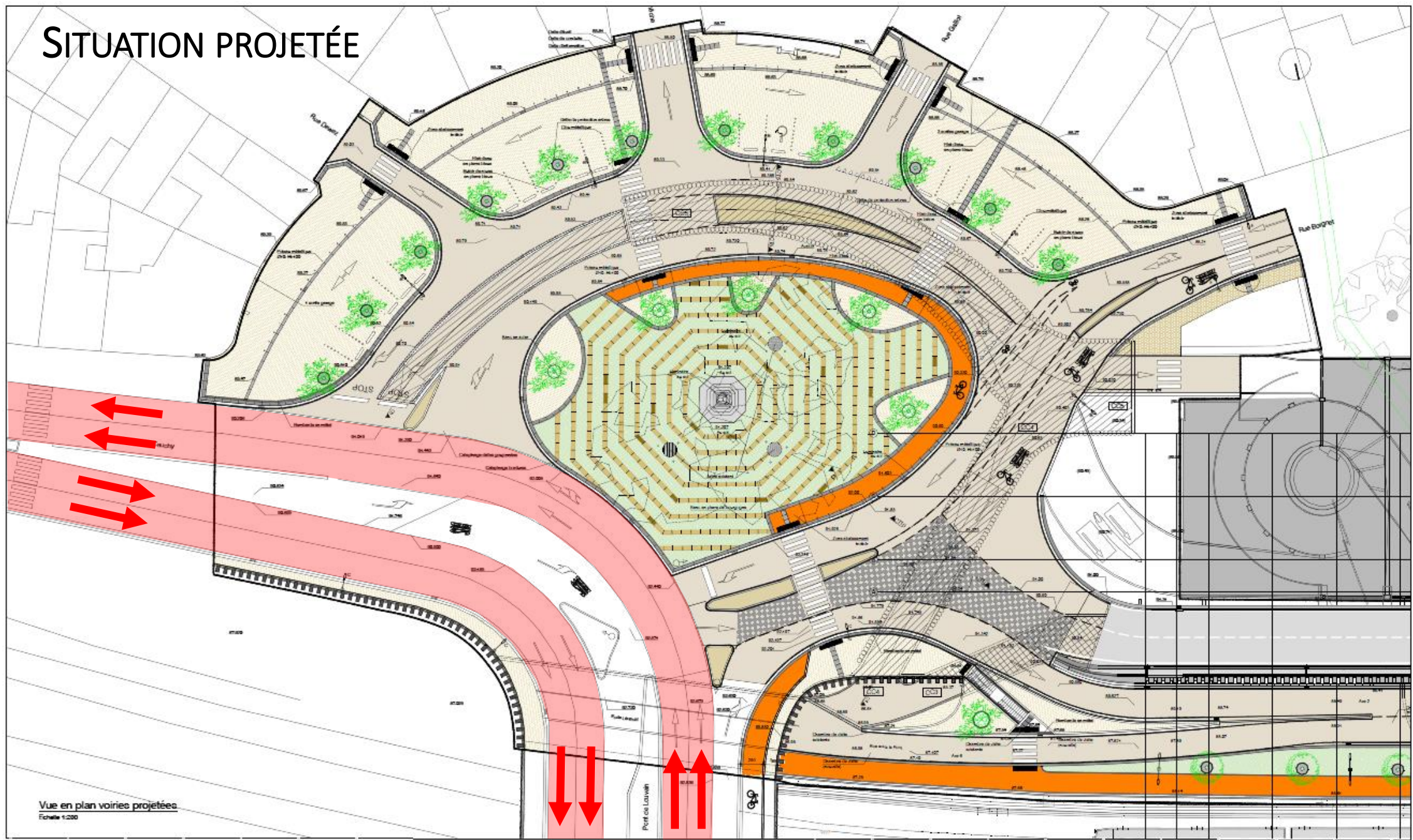



Vue en plan voiries projetées  
Echelle 1:200

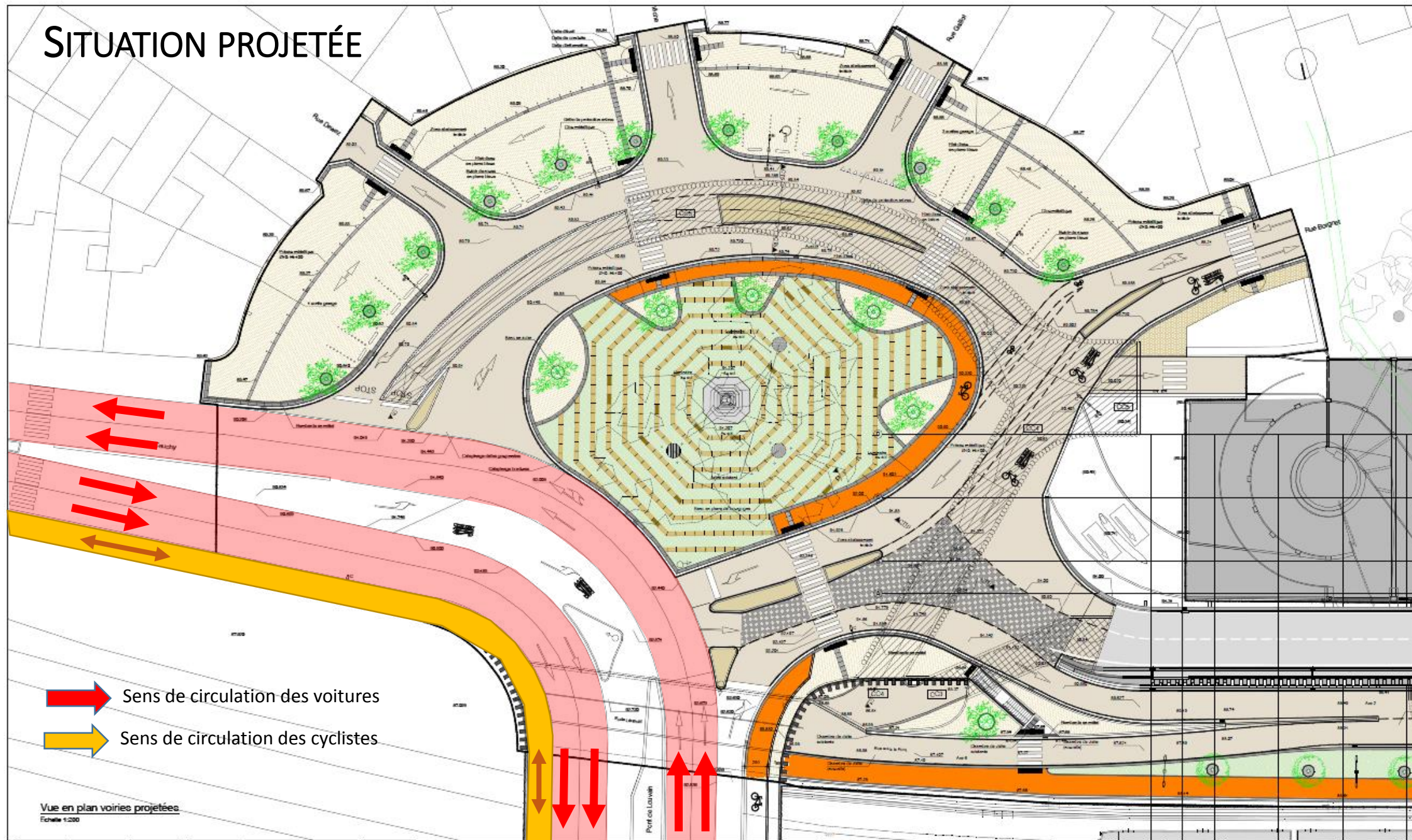

# SITUATION PROJÉTÉE



-  Sens de circulation des voitures
-  Sens de circulation des cyclistes



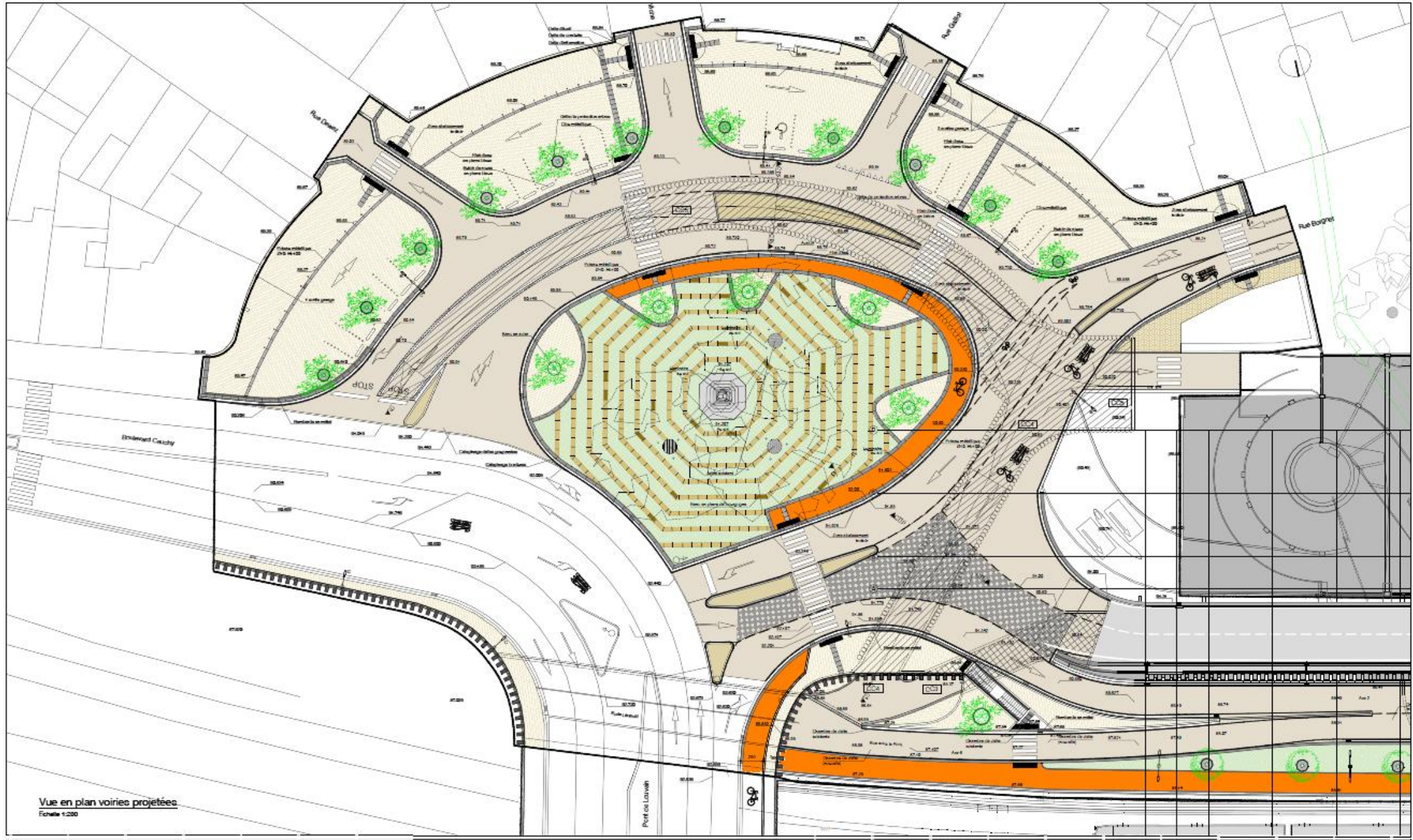



Vue en plan voiries projetées  
 Echelle 1:200

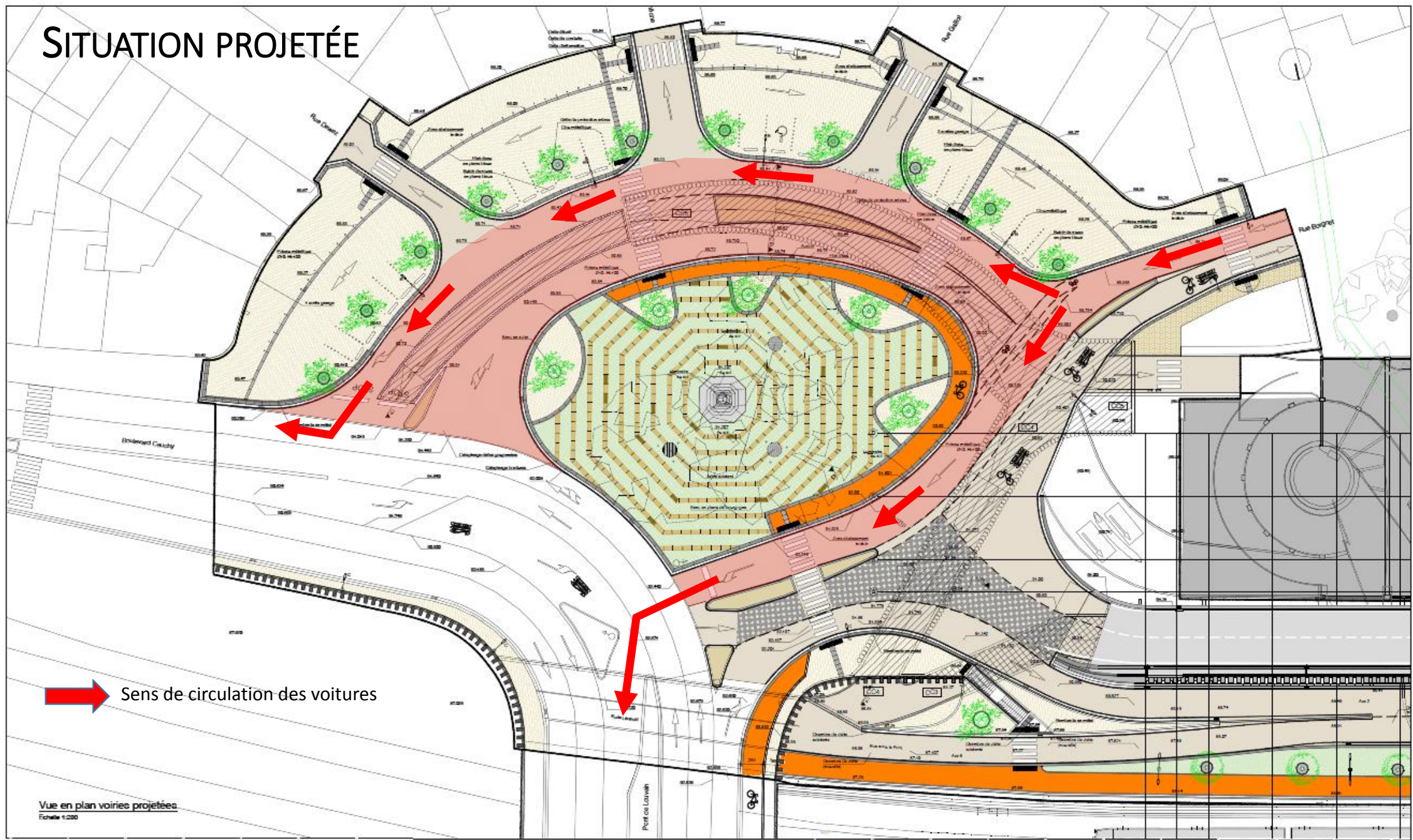

# SITUATION PROJÉTÉE



 Sens de circulation des voitures



# SITUATION PROJÉTÉE

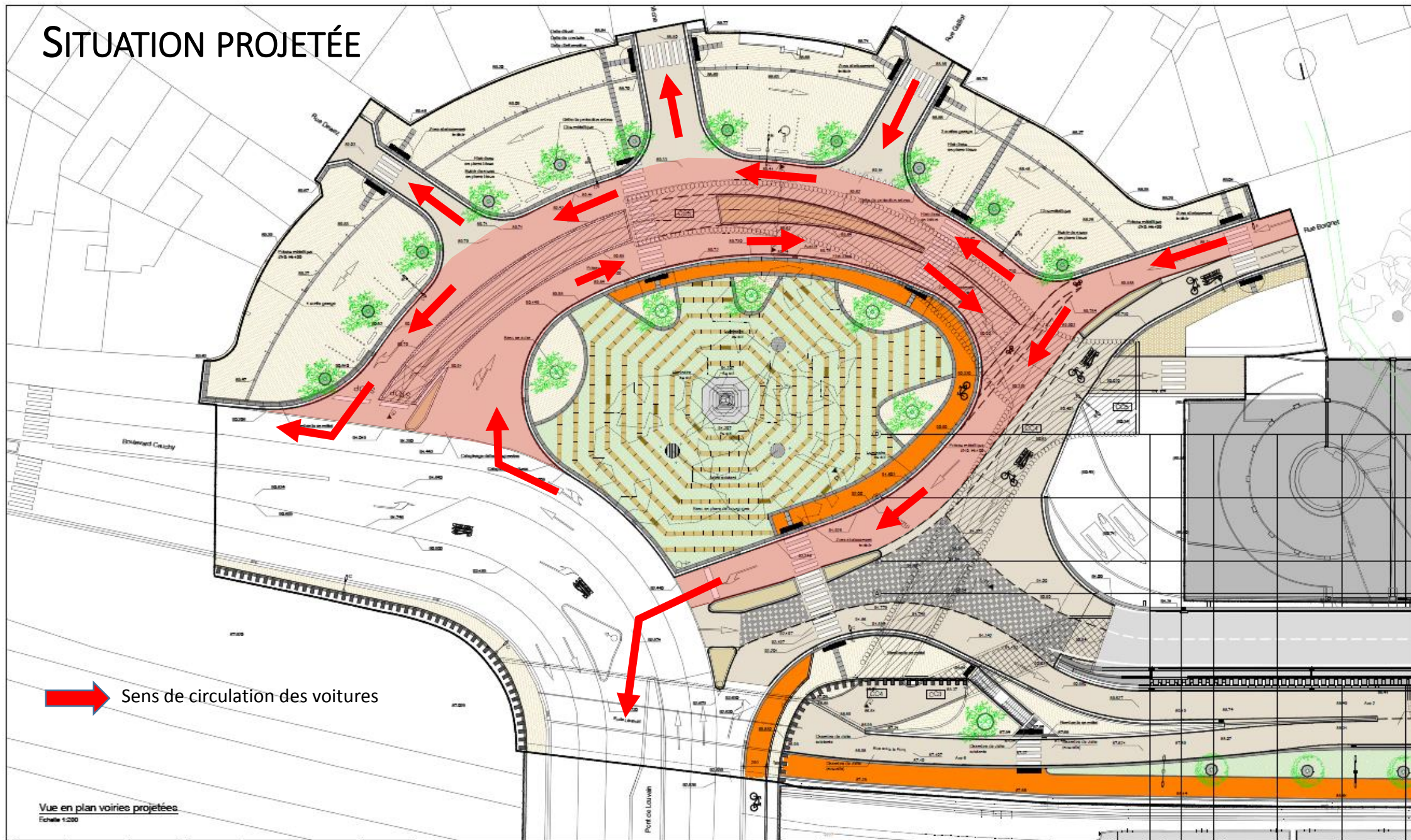

 Sens de circulation des voitures



# SITUATION PROJÉTÉE

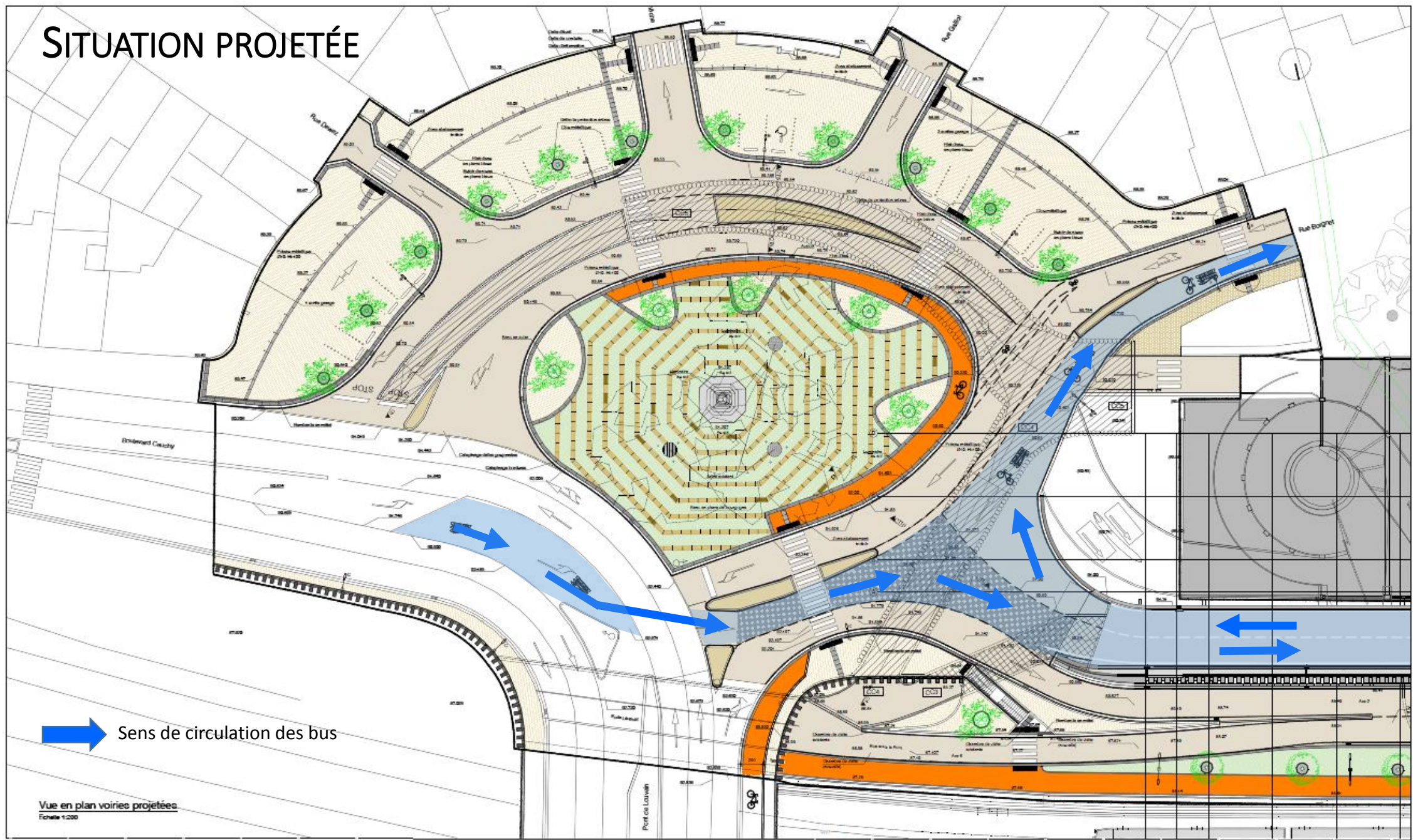

 Sens de circulation des bus



# SITUATION PROJÉTÉE

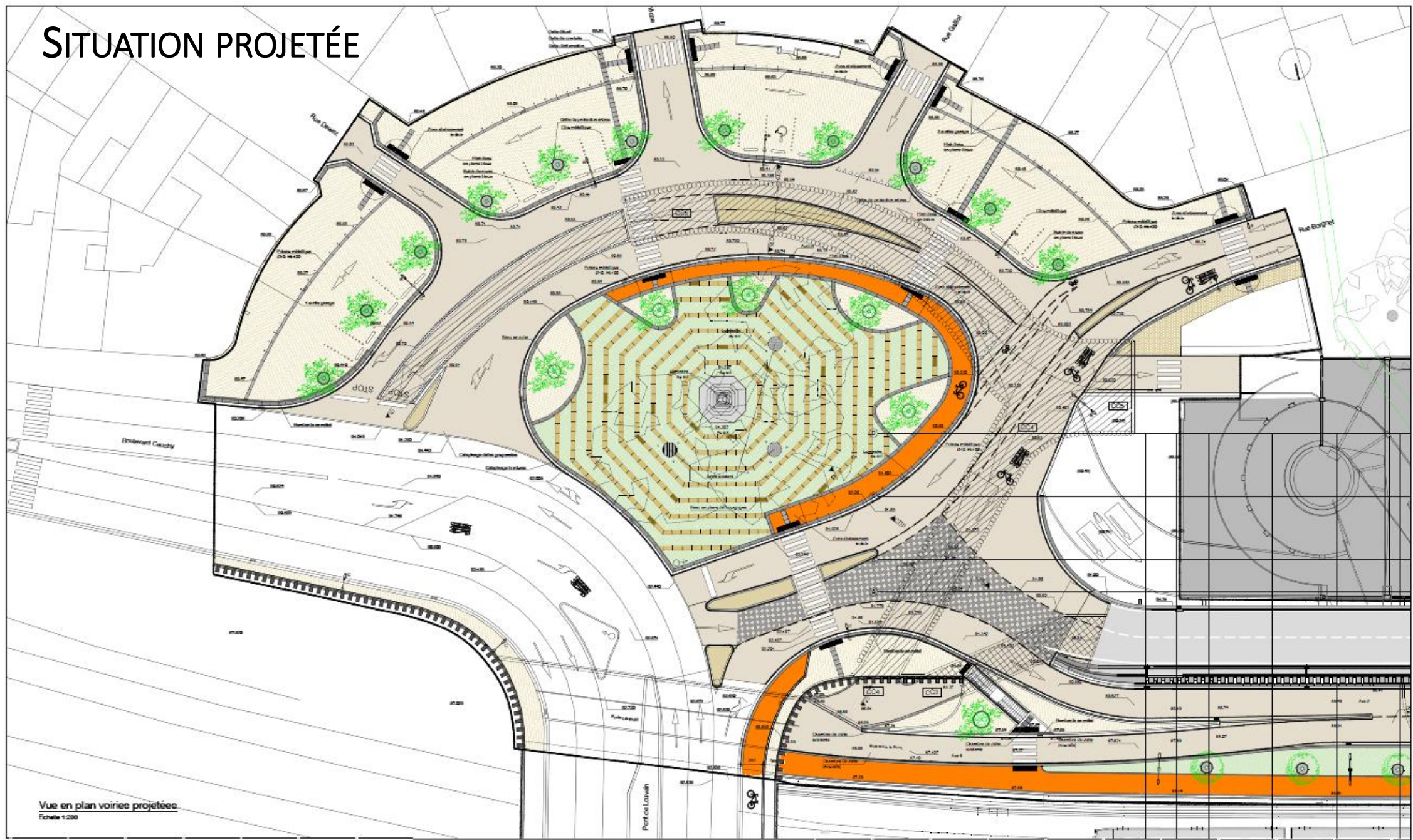

Vue en plan voiries projetées  
Echelle 1:200



# ÉTAT D'AVANCEMENT





# ÉTAT D'AVANCEMENT

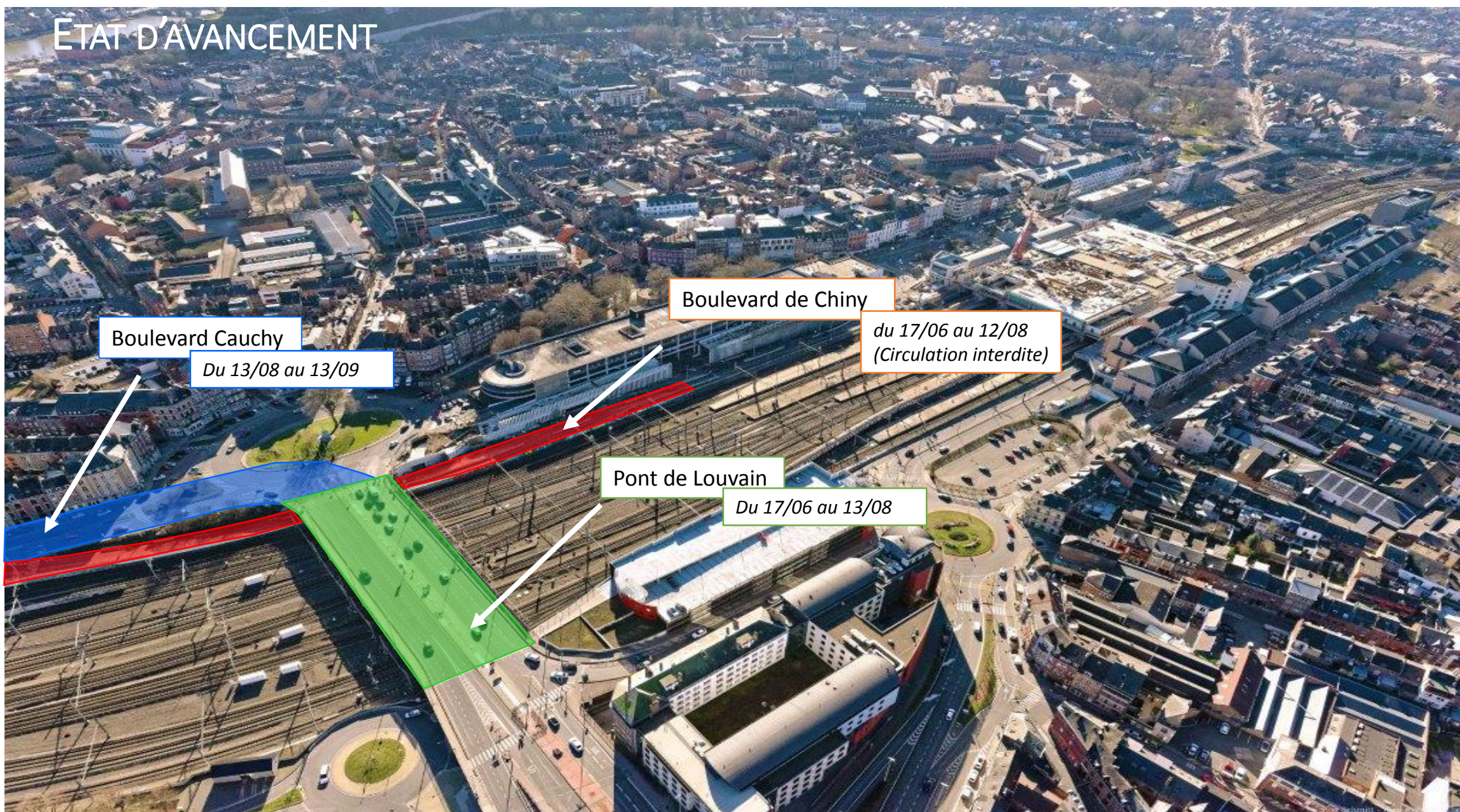

Boulevard Cauchy

Du 13/08 au 13/09

Boulevard de Chiny

du 17/06 au 12/08  
(Circulation interdite)

Pont de Louvain

Du 17/06 au 13/08



# ÉTAT D'AVANCEMENT

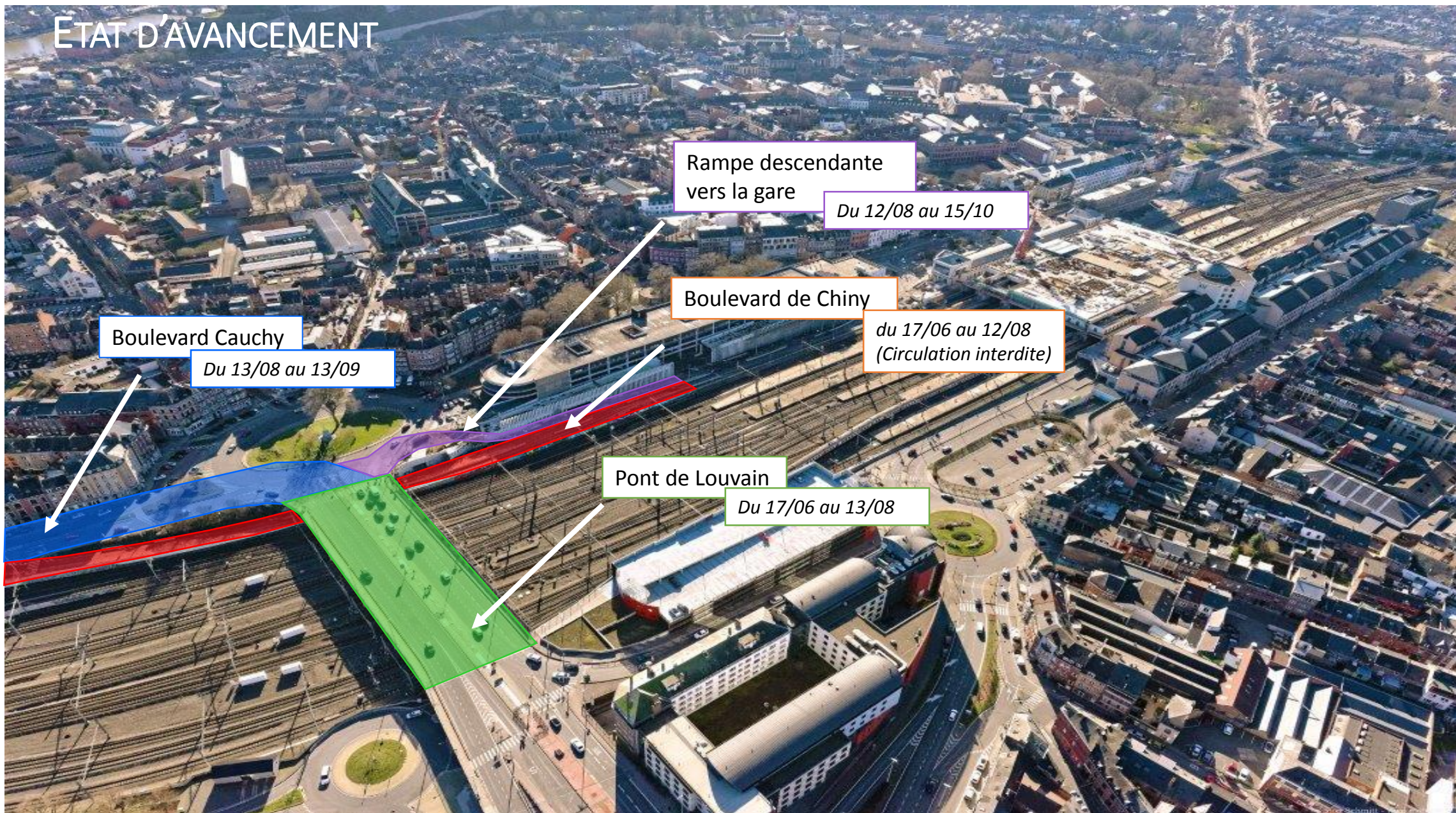

Boulevard Cauchy

Du 13/08 au 13/09

Rampe descendante  
vers la gare

Du 12/08 au 15/10

Boulevard de Chiny

du 17/06 au 12/08  
(Circulation interdite)

Pont de Louvain

Du 17/06 au 13/08



# TRAVAUX : RAMPE DESCENDANTE

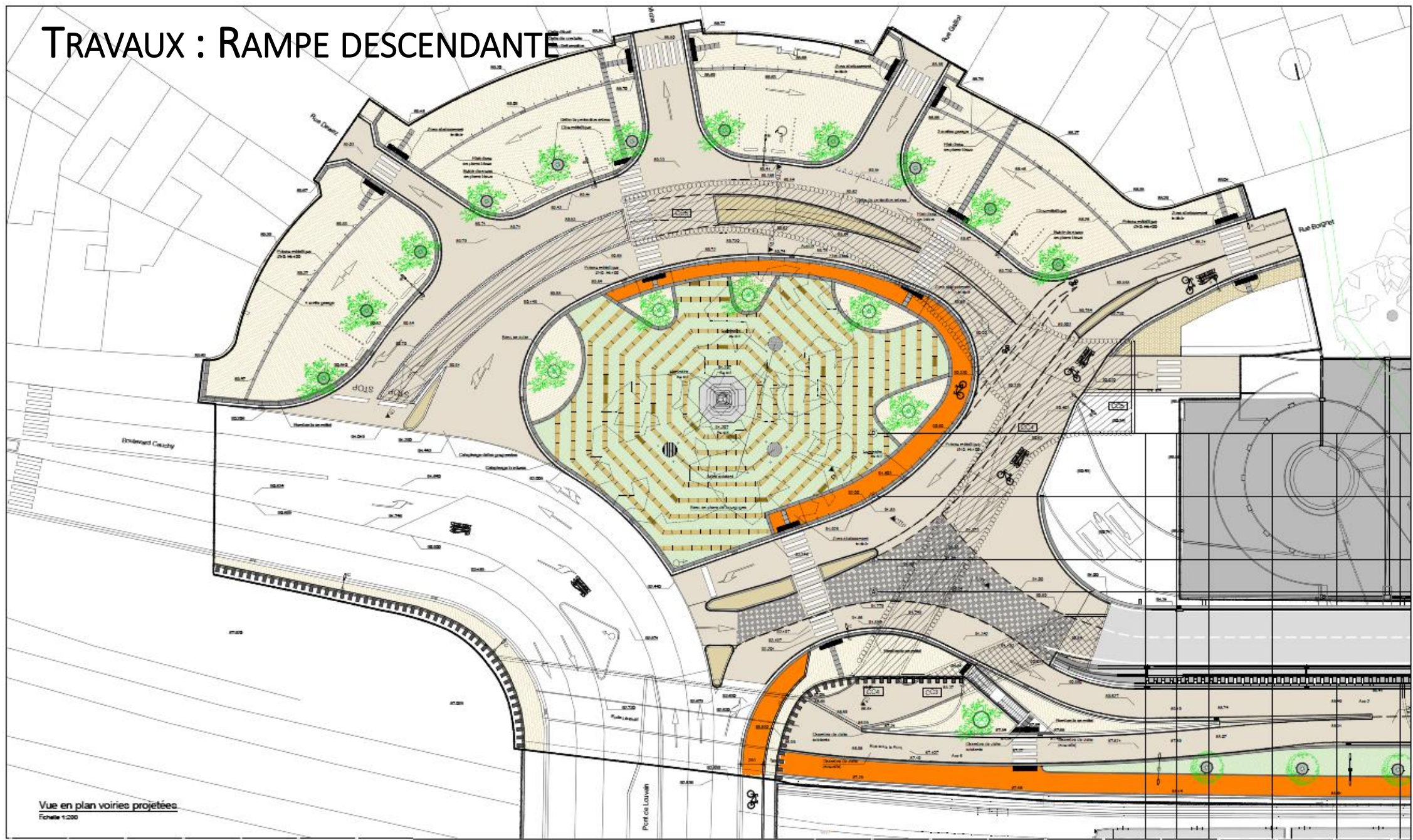



# TRAVAUX : RAMPE DESCENDANTE

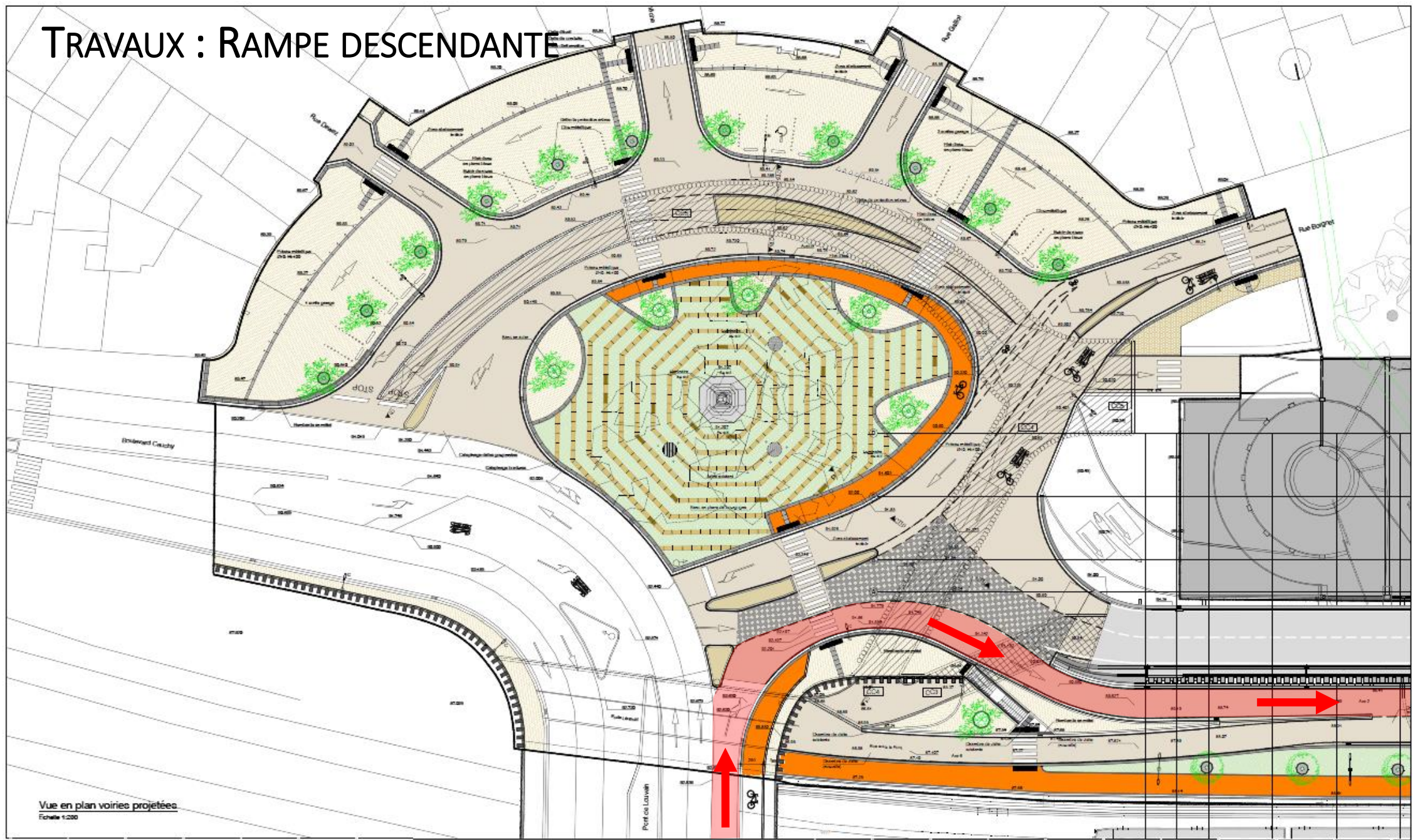

Vue en plan voiries projetées  
Echelle 1:200



# TRAVAUX : RAMPE DESCENDANTE

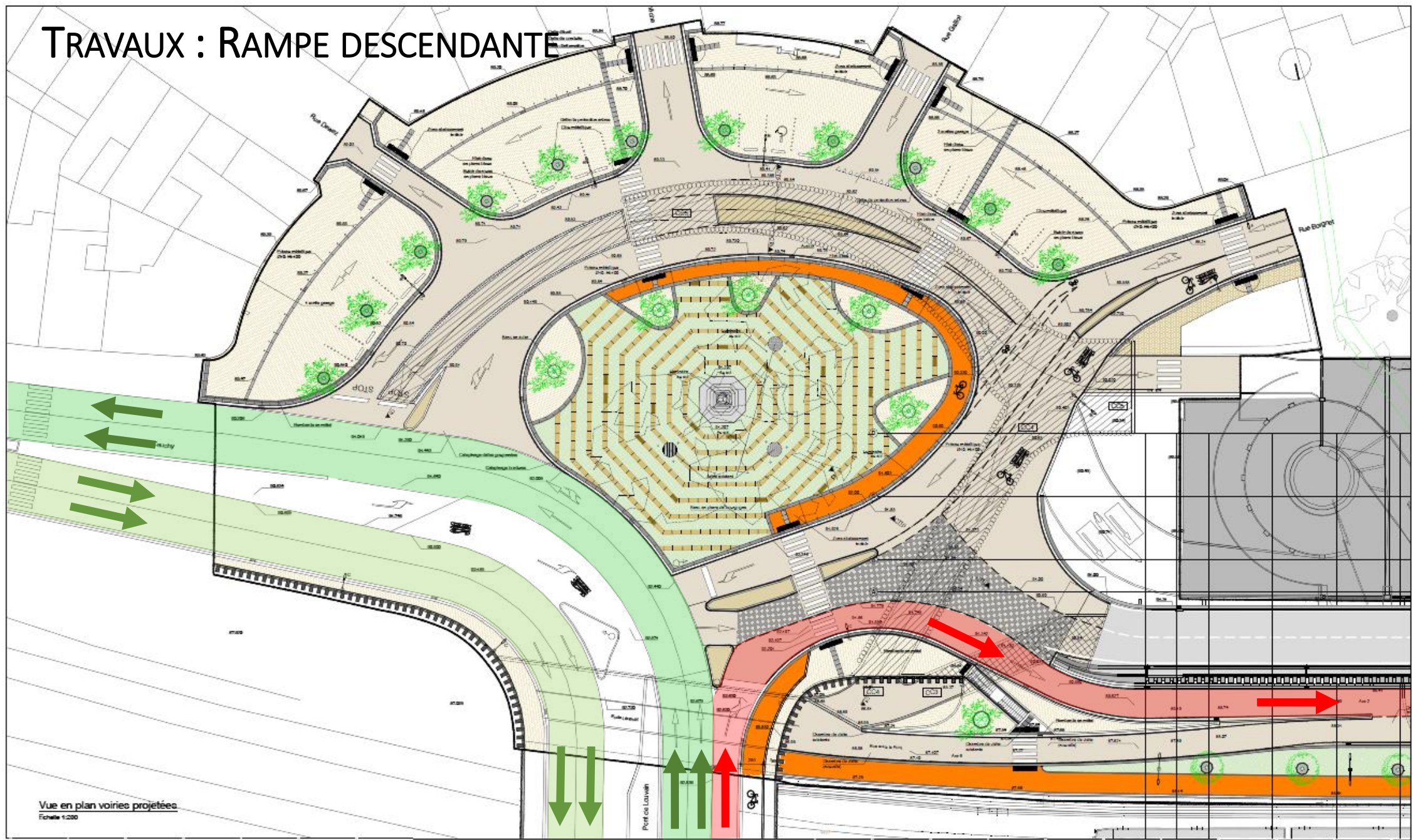

Vue en plan voiries projetées  
Echelle 1:200



# SITUATION PROJETÉE

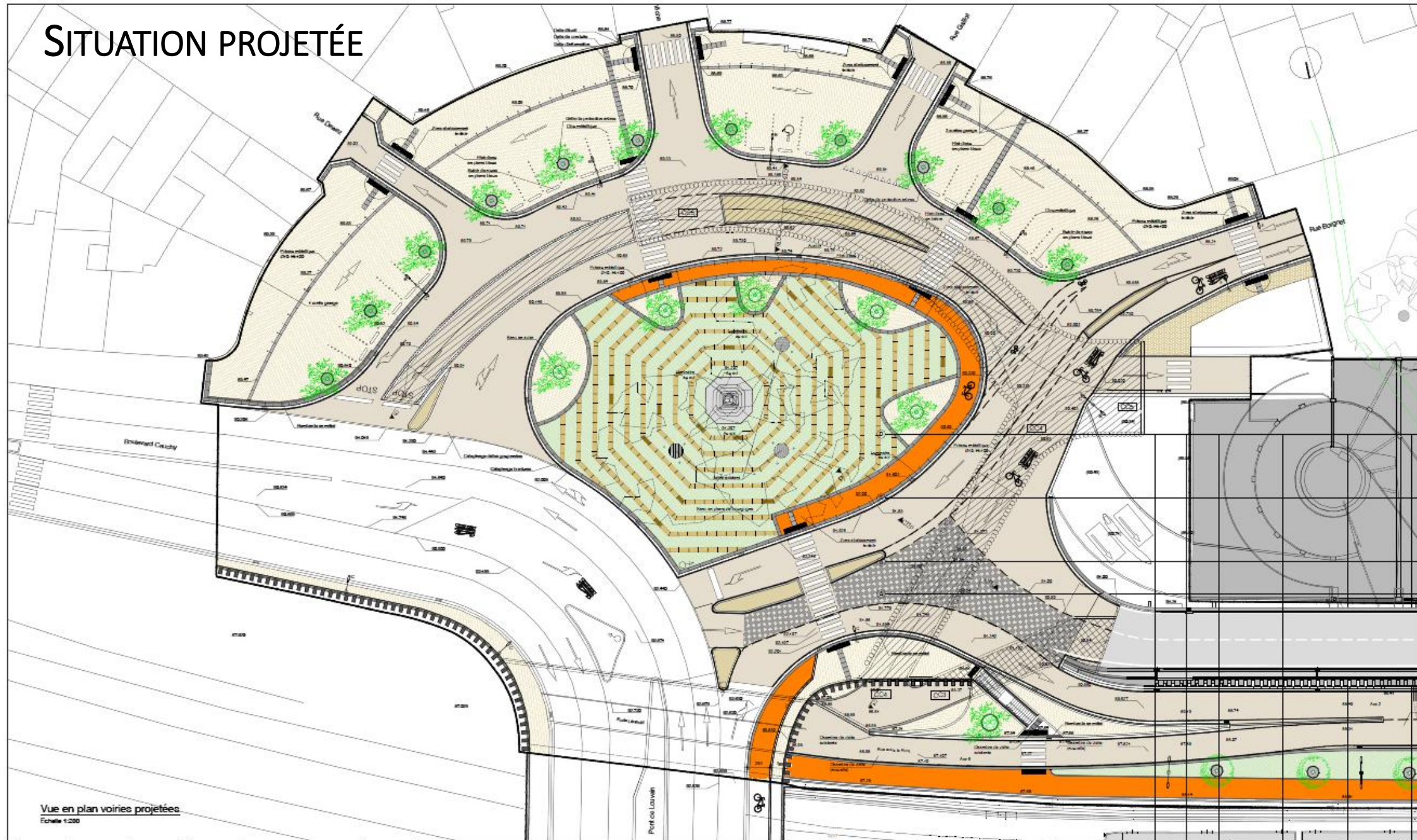

Vue en plan voiries projetées  
Echelle 1:200



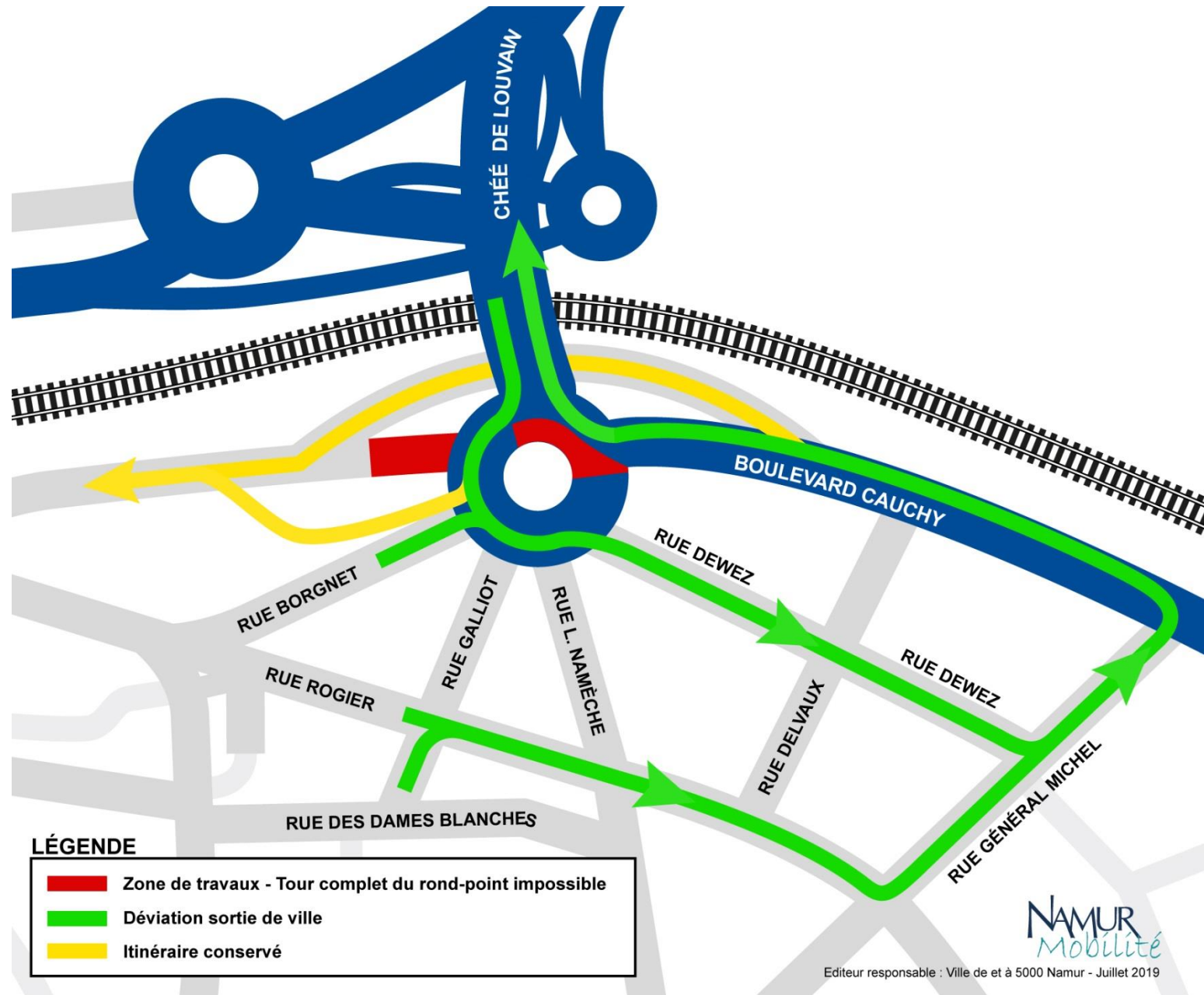

Prochain point presse sur l'évolution du chantier du Rond-Point  
Léopold :

**Mercredi 11 septembre à 11H**

Salle Eden 03 – Maison des Echevins



# CONFÉRENCE DE PRESSE

## Etat d'avancement Confluence et Rond-point Léopold

28/08/2019

1. Accueil par la Ville de Namur : **M. Luc Gennart – Echevin des Voiries**
2. Etat d'avancement des travaux en voirie à la Confluence : Erwin MARCHAL – SPW – Mobilité et Infrastructure
3. Info « mobilité » - Quartier de la Confluence : Bérénice RUYSSSEN – Service mobilité – Ville de Namur
4. Coordination et sécurité – Françoise DENET – Vinçotte
5. Plannings généraux – Nicolas Simon – DVP – Ville de Namur
6. Etat d'avancement Rond-point Léopold – D. Schmitz - Eurogare
7. **Chantiers centre-ville – info mobilité rond-point Léopold, conseils généraux d'accessibilité pour la rentrée de septembre – Bérénice Ruysen – Service Mobilité – Ville de Namur**
8. Conclusion : **Mme Stéphanie SCAILQUIN – Echevine de l'Urbanisme et de la Mobilité**

Ca roule(ra) pour la rentrée des écoliers...

## Des chantiers terminés pour la rentrée scolaire :

- Mise en place d'un rond-point sur la place du 8 Mai à Salzinnes
- Enduisage du boulevard Frère Orban, du Rempart de la Vierge et de la rue Blondeau
- Enduisage des rues Asty-Moulin et Denis-Georges Bayard
- Rénovation des feux au carrefour chaussée de Marche – avenue des Acacias
- Elargissement d'un trottoir à la rue du Grand Feu à Bouge

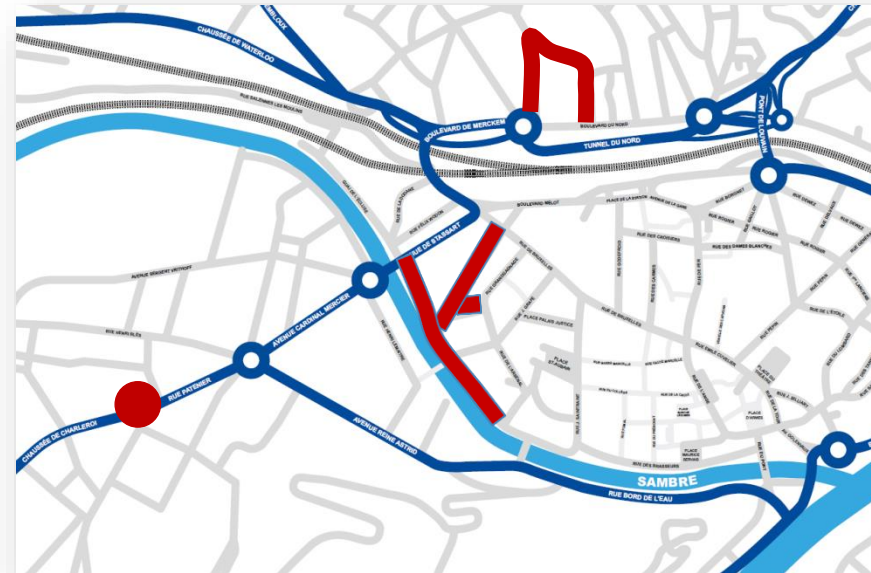



# Mobilité : Trucs et conseils pour la rentrée

**Les grands chantiers n'ont pas d'impact sur les arrêts du TEC...**

## **Trucs et astuces pour la rentrée scolaire :**

- Le TEC propose aux enfants de 11 à 14 ans et à un accompagnant de tester gratuitement leur futur parcours domicile-école jusqu'au 30 septembre
- Modification de l'itinéraire de la ligne 51
- Renforcement de la desserte vers Malonne

[www.infotec.be](http://www.infotec.be)

# Mobilité : Trucs et conseils pour la rentrée

## Testez d'autres modes : le vélo !



### Vélo en libre service

- Abonnement annuel (30 €) ou à la journée (1€/jour)
- Déplacement de moins de 30 minutes gratuit et illimité

[www.libiavelo.be](http://www.libiavelo.be)



### Réparation et location de vélo → diverses formules

- vélo musculaire classique et pliant
- vélo à assistance électrique

[www.provelo.org](http://www.provelo.org)



### Test d'un vélo électrique pendant 15 jours

- du 01/11/2019 au 31/01/2020 - ouverture des inscriptions le 03/09/2019
- du 01/02 au 30/04/2020 – ouverture des inscriptions le 02/12/2019

[www.mobilite.wallonie.be](http://www.mobilite.wallonie.be)



### Train + vélo ... location de vélo en gare

- Abonnement annuel (12 €) et 1,15 € / 24h à chaque utilisation
- Promo étudiant : abonnement annuel à 3 € + deux utilisations gratuites

[www.blue-bike.be](http://www.blue-bike.be)



# Mobilité : Trucs et conseils pour la rentrée

**Testez d'autres modes : la trottinette, la voiture partagée ou le co-voiturage !**



1 € prise en charge  
0,15€ par minute d'utilisation  
Formule d'abonnement possible

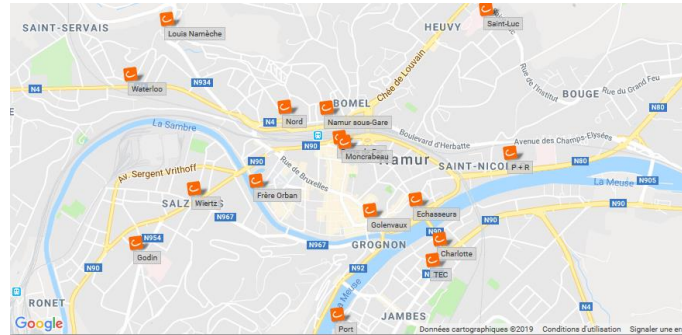

et n'oubliez pas de marcher...

# Stationnement : Trucs et conseils pour la rentrée

## Dépose-minute aux abords des écoles et de la gare



- Arrêt autorisé le temps nécessaire à l'embarquement ou au débarquement
- Stationnement interdit
- Couper le moteur
- Conseil : le piéton attend la voiture, plutôt que l'inverse !



# Stationnement : Trucs et conseils pour la rentrée



## LES PARKINGS « MALINS »

Namur compte plusieurs centaines de places de stationnement gratuites à proximité du centre-ville et connectées avec celui-ci par des lignes de bus et/ou des stations de vélos partagés ou à pied.

Par exemple, à 10-15 minutes en bus du centre vous pouvez stationner gratuitement sur le parking du Hall Octave Henry, rue Woitrin le long de la Sambre, sur le parking du centre sportif de la Plante (excepté le vendredi), sur l'Esplanade de la Citadelle, etc.



## LE STATIONNEMENT GRATUIT À PROXIMITÉ DES GARES

Six gares périphériques sont à moins de 10 minutes en train de la gare principale de Namur.

Elles offrent une solution de proximité et présentent des qualités diverses en termes de stationnement, souvent gratuit, ou d'intermodalité.

L'abonnement entre ces gares et la gare de Namur varie entre 12 et 18 €/mois avec intervention légale de l'employeur (et entre 35 et 51 €/mois sans intervention). Il s'agit des gares de Jambes, Ronet, Flawinne, Marche-les-Dames, Dave Saint-Martin et Naninne.



## LES PARKINGS P+R ET CASERNES

À proximité immédiate du centre-ville, ces parkings sont principalement destinés aux travailleurs du centre-ville mais sont fort demandés. Néanmoins, il reste des possibilités pour les utilisateurs occasionnels du P+R Saint-Nicolas. En cas de saturation des demandes d'abonnement dans ces parkings, les demandeurs seront inscrits sur une liste d'attente.

Le P+R Saint-Nicolas : sur abonnement ou utilisation à la journée

Le P+R Namur Expo : uniquement sur abonnement

Le parking des Casernes : uniquement sur abonnement en semaine – disponible jusqu'en juillet 2020



## LES ABONNEMENTS DANS LES PARKINGS EN OUVRAGE DU CENTRE-VILLE

Outre le tarif quotidien, les parkings en ouvrage proposent des formules d'abonnement à destination des travailleurs du centre-ville. Le coût de ces abonnements varie entre 52 et 180 €/mois.

Au Nord du centre-ville, il s'agit des parkings SNCB 1 & 2 (B-Parking), du parking Hôtel de Ville (Ville de Namur), du parking du Centre (MyPark) et du Parking Léopold (Q Park). Au sud du centre-ville, il s'agit du parking Gifar (My Park) et du parking du Beffroi (Interparking).

# Stationnement : Trucs et conseils pour la rentrée

## Parking Malin

Gratuit | 70 places | Accessible en semaine jusqu'à 16h30

### Services

- Arrêt « Saint-Servais - Hall Omnisport »  
9 minutes jusqu'à la gare de Namur  
Ligne 1 (Jambes-Velaine) vers Namur : 2 à 4 bus/heure  
Lignes 32, 54 et 822 vers Namur : 1 bus/heure
- 8 minutes vers Namur via le RAVeL L142  
Parking vélo couvert
- Station Li Bia Velo Hall Octave Henry
- 24 minutes à pied jusqu'au centre de Namur

[mobilite.namur.be](http://mobilite.namur.be)  
[www.infotec.be](http://www.infotec.be)

Editeur responsable : Ville de et à 5000 Namur - Janvier 2018

## Parking HALL OCTAVE HENRY

224, route de Gembloux - 5002 Namur

NAMUR CAPITALE  
NAMUR Mobilité

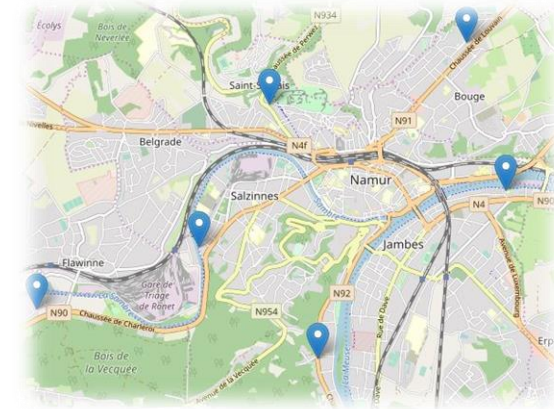



**CONFÉRENCE DE PRESSE**  
**Etat d'avancement Confluence et Rond-point Léopold**  
**28/08/2019**

1. Accueil par la Ville de Namur : **M. Luc Gennart – Echevin des Voiries**
2. Etat d'avancement des travaux en voirie à la Confluence : Erwin MARCHAL – SPW – Mobilité et Infrastructure
3. Info « mobilité » - Quartier de la Confluence : Bérénice RUYSSSEN – Service mobilité – Ville de Namur
4. Coordination et sécurité – Françoise DENET – Vinçotte
5. Plannings généraux – Nicolas Simon – DVP – Ville de Namur
6. Etat d'avancement Rond-point Léopold – D. Schmitz - Eurogare
7. Chantiers centre-ville – info mobilité rond-point Léopold, conseils généraux d'accessibilité pour la rentrée de septembre – Bérénice Ruysen – Service Mobilité – Ville de Namur
8. **Conclusion : Mme Stéphanie SCAILQUIN – Echevine de l'Urbanisme et de la Mobilité**